

Nr.: 46/2024  
Az.: 752.00 - Helmfried Schäfer  
09.09.2024  
GRS 23.09.2024

---

## **Tagesordnungspunkt 5**

### **Friedhof Umbau Grabfeld zu Urnenhain und drei Urnenwänden Auftragsvergabe**

---

#### **Sachverhalt:**

Der gesellschaftliche Wandel macht auch vor dem Friedhof nicht halt. Die Urnenbestattung wird immer mehr in Anspruch genommen. Die vor Jahren errichtete Urnenwand ist gut belegt und abzusehen, dass die Gemeinde keine Urnenbestattung in der Form dann mehr anbieten kann.

Daher wurde Herr Landschaftsarchitekt Deni beauftragt eine Planung durchzuführen, damit die bestehende Urnenwand erweitert werden kann. Dies wurde vom Landesdenkmalamt abgelehnt, da die Kapelle denkmalgeschützt ist und hier der Ensembleschutz greift.

Herr Deni hat seine Überlegungen zur Überplanung einer Teilfläche des Friedhofes in der Gemeinderatssitzung vom 13.05.2024 im Gemeinderat vorgestellt. Der Gemeinderat hat den Planungen so zugestimmt.

Neben der bestehenden Urnenwand sollen in Zukunft weiterhin Urnengräber in Kammern und neu Erdrasengräber und Urnenhaingräber angeboten werden. Die Gemeinde reagiert damit auf ein geändertes Bestattungsverhalten.

Das Büro Deni hat die Arbeiten beschränkt an fünf Betriebe ausgeschrieben. Zur Submission am 09.09.2024 lagen vier Angebote vor.

Auf den beiliegenden Vergabeverschlagn wird verwiesen.

## Gemeinde Bergatreute Urnenhain, Urnenwand, Rasengräber

### Erläuterungen

Der Bedarf an Urnengrabformen auf dem Friedhof Bergatreute ist nach wie vor gegeben. Mit dem vorliegenden Planungsvorschlag sollen die verschiedenen Urnengrabarten längerfristig zur Verfügung gestellt werden.

Durch die Auflassung von Grabstellen stehen im Friedhof inzwischen zusammenhängende Flächen zur Umsetzung der Planung zur Verfügung. Es ist vorgesehen, die Urnenrasengräber in einem Urnenhain anzulegen. Die Urnenwände sind in der Größe (Höhe) auf die vorhandenen, großen Grabsteine abgestimmt und fügen sich so in das Erscheinungsbild des Friedhofes ein. Die Aufstellung der Urnenwände erfolgt in einer dreier Gruppe mit dem Urnenhain im Hintergrund. Vor diesem Ensemble wird ein kleiner Platz mit Bänken und Möglichkeiten zur Ablage von Blumengestecken angelegt.

Die weiteren freien Flächen in diesem Grabfeld stehen dann für die Anlage von pflegefreien Erdrasengräbern zur Verfügung. Auch hier wird zur besseren Einbindung der Baumbestand ergänzt.

Die Ansicht der Urnenwände ist entsprechend den schon vorhandenen Urnenwänden in der Friedhofsmauer gestaltet. Hierbei werden die Abdeckplatten der Kammern in verschiedenen Größen angebracht, um eine abwechslungsreichere Ansicht zu erzeugen.

## Urnenhain, Urnenwand, Erdrasengräber

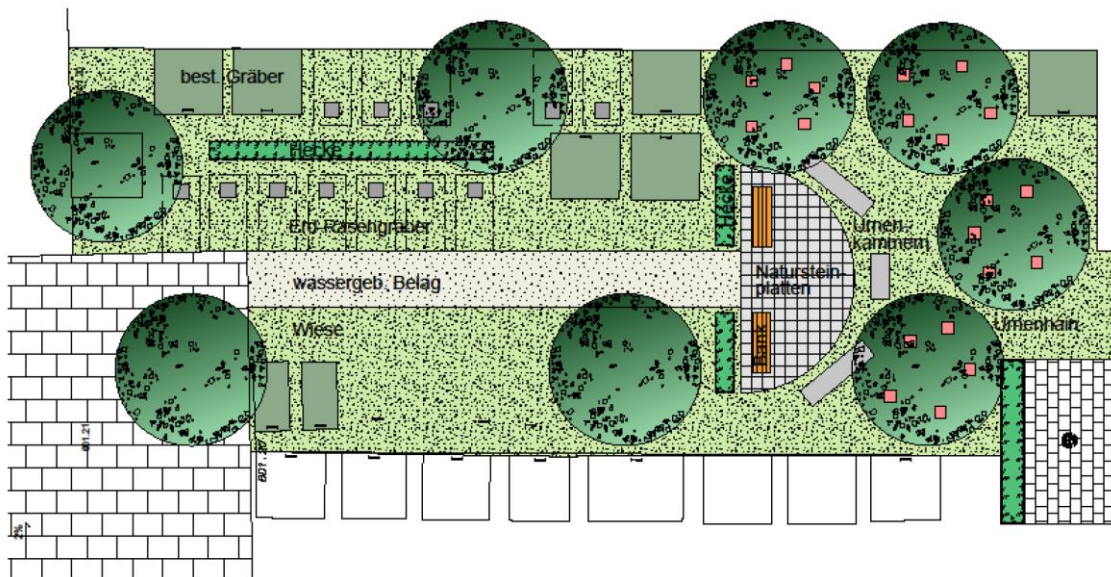

### **Beschlussvorschlag:**

Die Arbeiten werden an die Fa. Kraut und Rasen, Wolfegg, zum Angebotspreis i.H.v. brutto 43.885,20 € vergeben.

Vergabe-/Projekt Nr.: \_\_\_\_\_

Nur falls andere Kriterien als der niedrigste Preis in den Vergabeunterlagen vorgegeben wurden.

**Hinweis an Vergabestellen: Weitere Wertungskriterien sind bereits in der Bekanntmachung bzw. den Vergabeunterlagen den Bietern bekanntzugeben, andernfalls scheidet eine Wertung dieser Kriterien aus !**

Zuschlagskriterium	LV-Bereich / Position	Anforderung LV	Folgende Mindestbedingungen waren vorgegeben	Anforderungen erfüllt ja/nein
				<input type="checkbox"/> ja <input type="checkbox"/> nein
				<input type="checkbox"/> ja <input type="checkbox"/> nein
				<input type="checkbox"/> ja <input type="checkbox"/> nein

**Nach Abschluss der Wertung bzw. Wertung von zugelassenen Nebenangeboten ergibt sich folgende Bieterreihenfolge (engere Wahl) (bei losweiser Vergabe unter Angabe des jeweiligen Loses)**

Nr.	Firma	Bruttosumme nach Prüfung	%
2	Kraut & Rasen GmbH&Co.KG, Gala-Bau Roßberg 2, 88364 Wolfegg	43.885,20	100,00
4		52.207,68	119,00
3		70.676,86	161,00
1		81.298,42	185,30

**Vergabevorschlag**

Nach § 16d Abs. 1 Nr. 4 VOB/A soll der Zuschlag auf das wirtschaftlichste Angebot erteilt werden. Das wirtschaftlichste Angebot ist dasjenige, das die Zuschlagskriterien am besten erfüllt.

Als Ergebnis der Prüfung und Wertung der Bieter der engeren Wahl schlagen wir vor, den Auftrag zu vergeben an:

**Bieter:** Kraut & Rasen GmbH & Co.KG, GALA Bau Meisterbetrieb  
Roßberg 2, 88364 Wolfegg

(bei losweiser Vergabe Seite 11 einfügen)

<b>Nettoangebotssumme</b>	37.630,94 EUR
<b>Nachlass in %</b>	2 %
<b>Nachlass in Euro</b>	752,62 EUR
<b>neue Nettoangebotssumme</b>	36.878,32 EUR
<b>MWSt. <u>19</u> %</b>	7.006,88 EUR
<b>Bruttoangebotssumme</b>	43.885,20 EUR

**Mittelbereitstellung**

- Die Kosten werden innerhalb der Vergabeeinheit \_\_\_\_\_ (KG) gedeckt.  
 Deckung kann innerhalb des Projektes wie folgt herbeigeführt werden: