

# Derzeit gültiger Flächennutzungsplan

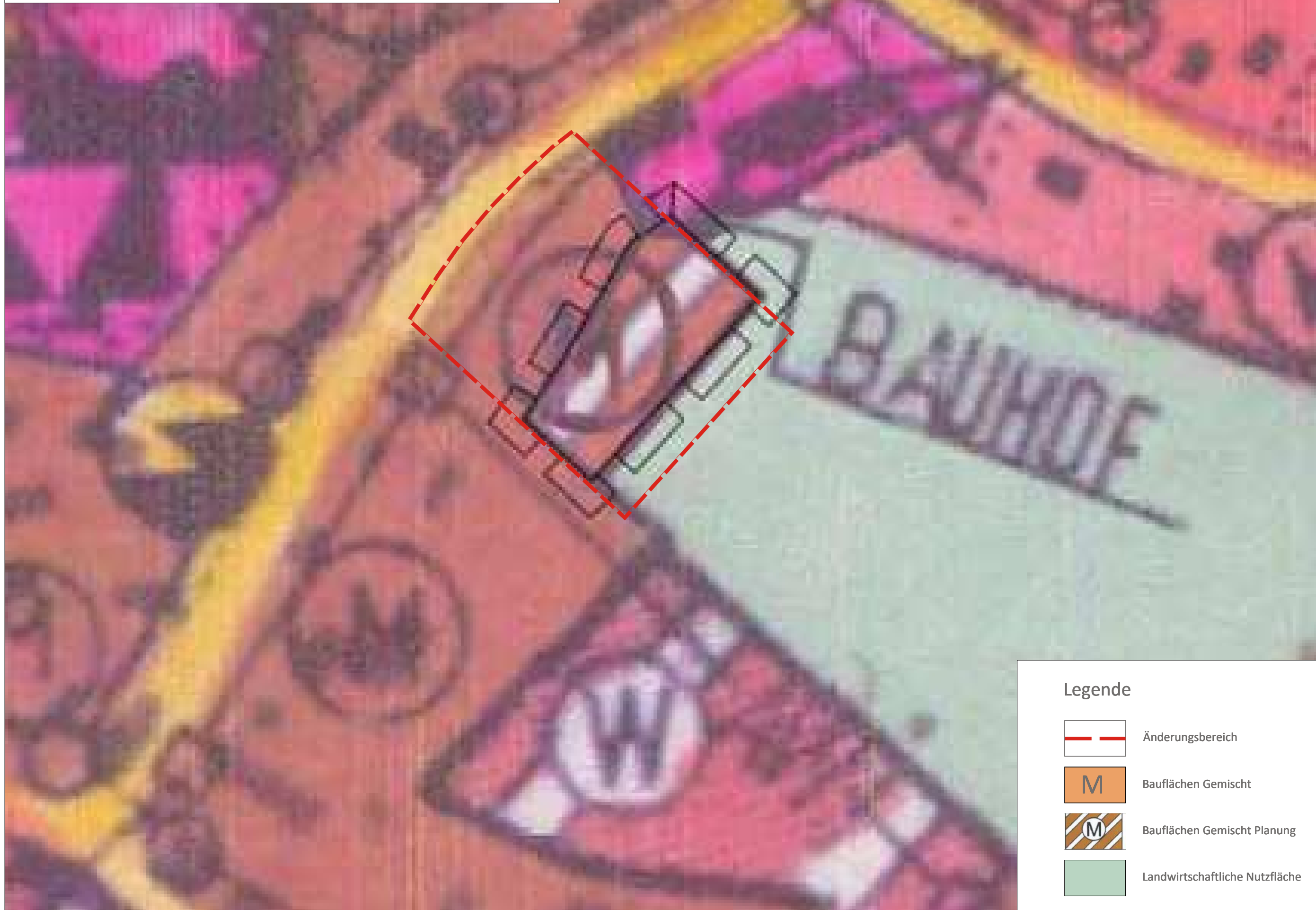

# Flächennutzungsplanänderung

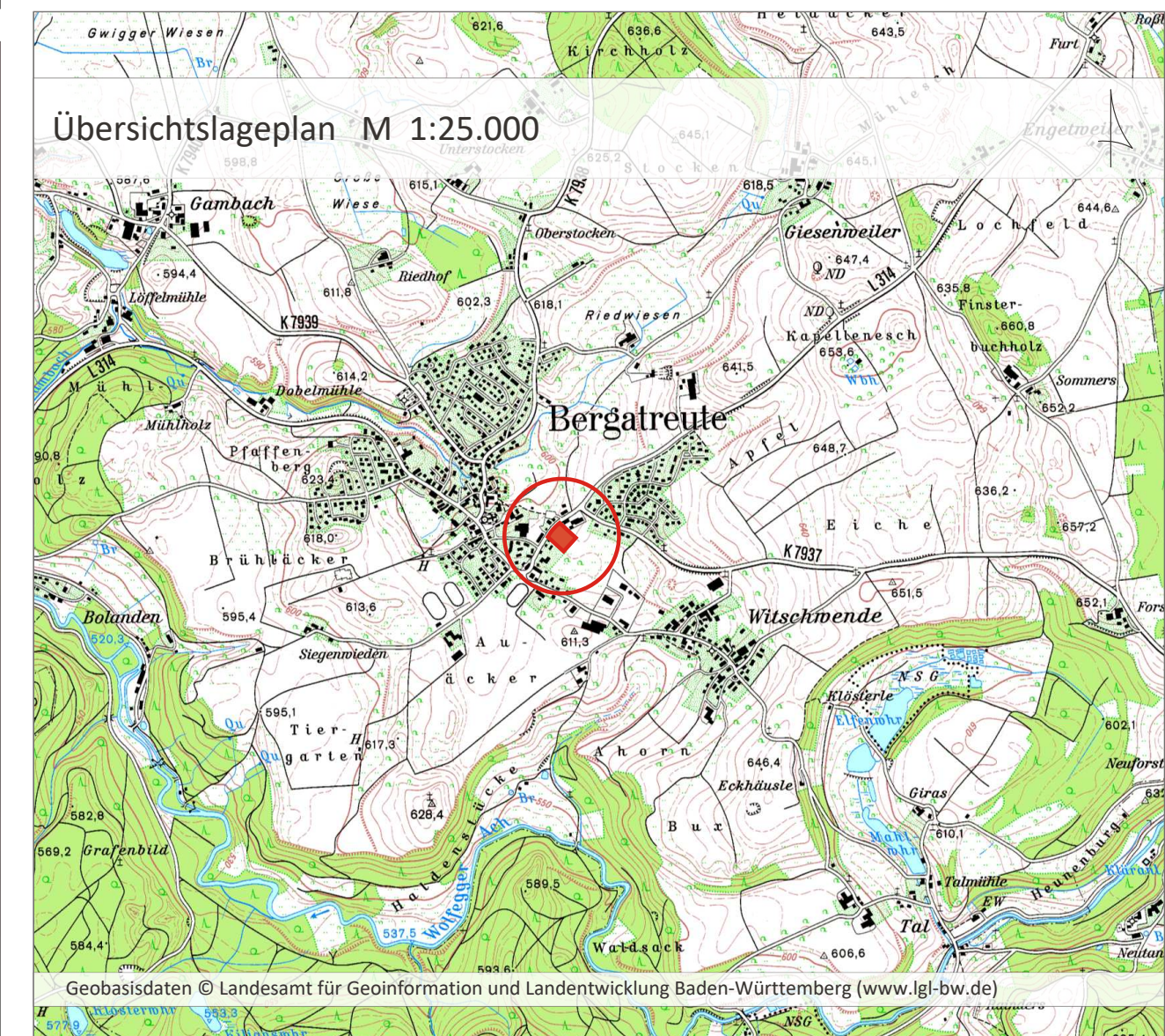

Projekt / Bauvorhaben:  
**18. Änderung des Flächennutzungsplans der vereinbarten Verwaltungsgemeinschaft Bad Waldsee-Bergatreute für die Sonderbaufläche großflächiger Einzelhandel im Bereich des „Lebensmittelmarkts“ an der Roßberger Straße, Gemarkung Bergatreute**

Planbezeichnung: Zeichnerischer Teil Entwurf	Sitzungsdatum: 02.10.2024
Planende Behörde Vereinbarte Verwaltungsgemeinschaft Bad Waldsee-Bergatreute Hauptstraße 29 88339 Bad Waldsee	Maßstab: 1:1000
----	Projekt Nr.: 6782
----	Bearbeiter/in: jbo, eli
----	Datum: 01.08.2024

**LARS consult** Gesellschaft für Planung und Projektentwicklung mbH  
 Bahnhofstraße 22 | Schertlinstraße 27  
 D - 87700 Memmingen | D - 86159 Augsburg  
 Fon: +49 (0)8331 4904-0 | Fon: +49 (0)821 455459-0  
 Fax: +49 (0)8331 4904-20 | Fax: +49 (0)821 455459-20

Urheberrechtlich geschützt!  
 © 2024 LARS consult GmbH  
 E-Mail: info@lars-consult.de  
 Web: www.lars-consult.de