Amtsblatt der Gemeinde Bergatreute

Bürger und Gemeinde

Bergatreute, den 13. Dezember 2019 **Nummer 50**

Winterpause

Sehr geehrte Autoren,

in den Kalenderwoche **52/2019 und 1/2020** wird kein Mitteilungsblatt erscheinen.

Letzte Veröffentlichung: **20.12.2019**
Redaktionsschluss: **17.12.2019, 12:00 Uhr**

Nächste Veröffentlichung: **10.01.2020**
Redaktionsschluss: **07.01.2020, 12:00 Uhr**

Wir bitten um Beachtung
und wünschen Ihnen schöne Feiertage.

Der Verlag

Amtliche Bekanntmachungen

Notfallrufnummern:

Polizei	110
Feuerwehr	112
Rettungsdienst	112
Giftnotruf Freiburg	0761/19240
EC-Kartensperrung	116116

Ärztlicher Notdienst

Notrufnummer an Wochenenden, Feiertagen und in den Nachtstunden an Werktagen Tel. 116 117

Zahnärztlicher Notfalldienst:

Weitere Infos unter Tel. 01805/911-630

Apothekennotdienst

Samstag: 14.12.2019
Dreiländer-Apotheke, Gottlieb-Daimler-Str. 2,
88214 Ravensburg, Tel. 0751 - 3 66 5075

Sonntag: 15.12.2019
Engel-Apotheke, Kirchstr. 3,
88212 Ravensburg, Tel. 0751 - 2 32 92

Geburtstage

20.12. Maria Szaguhn, Schulstraße 5, 90 Jahre

Sterbefall

01.12. Pia Lohmiller, Waldgasse 6, 96 Jahre

Zur Information:

Beratung und Unterstützung für Senioren, kranke Menschen und Menschen mit Behinderung und deren Angehörige
Caritas Bodensee-Oberschwaben
Zuhause Leben Weingarten
Fr. Zimmer-Meyer
Sterngasse 3/1
88250 Weingarten
Tel. 0751/5576547
e-mail:
zimmer-meyer@caritas-bodensee-oberschwaben.de
Sprechzeiten:
Montags und freitags von 09.00 bis 11.00 Uhr

Äskulap-Pflegeambulanz

07524 9 756 311
Notfallrufnummer 0160-7400562

FreeWIFI4EU freigeschaltet

Die EU will in Europa den Zugang zu offenem WLAN auf öffentlichen Plätzen und Gebäuden ausbauen. EU-weit soll ein einheitlicher freier WLAN-Zugang geschaffen werden. Hierzu wurde von der EU ein Zuschussprogramm aufgelegt, an dem sich alle Kommunen in der EU beteiligen konnten.
Unsere Gemeinde hat für den WLAN-Ausbau einen Zuschuss von 15.000 € erhalten. Vergangene Woche wurde in Bergatreute das freie WLAN-Netz mit einem Druck auf den Einschaltknopf in Gang gesetzt.
Dies bedeutet, dass man jetzt in Bergatreute über ein frei zugängliches WLAN sich mit dem Internet verbinden lassen kann, ohne die Beschränkungen, die durch die Nutzung einer Mobilverbindung gegeben sind. Das freie WLAN umfasst die Gemeindehalle, das Rathaus, das VR-Bankgebäude, die Mensa und die Ortsmitte.
An dieser Stelle möchte ich mich bei der EU-Kommission für den gewährten Zuschuss, ohne den der Aufbau eines freien WLAN in Bergatreute nicht möglich gewesen wäre, sehr herzlich bedanken.

Helmfried Schäfer, Bürgermeister

Rufnummern inner- und außerhalb der Gemeinde

Rathaus	9216-0
Fax	9216-13
Schule	960380
Fax:	9603820
Störungsdienst Wasserversorgung (Tag und Nacht)	(0171) 4209386
Nachbarschaftshilfe	1566 oder 1763
Windelbande	1849880
Kindergarten Maria Heimsuchung	4510
Kindergarten Wunderland	914322
Kath. Pfarramt Bergatreute	4403
Ev. Pfarramt Alttann	4154
Sozialstation Gute Beth, Bad Waldsee	(07524) 1204
Sozialstation des Arbeiter-Samariter-Bundes, Wolfegg	Tel. 07527/95397

Öffnungszeiten Postfiliale
Mo. - Fr.: 8.00 bis 20.00 Uhr Sa.: 7.30 bis 16.00 Uhr

Impressum

Verantwortlich für den amtlichen Teil:
Bürgermeister Helmfried Schäfer
oder sein Vertreter im Amt,
Ravensburger Str. 20, 88368 Bergatreute
Tel. (07527) 9216-0, Fax: (07527) 9216-13

Herstellung und Vertrieb:
Druck + Verlag Wagner GmbH & Co. KG
Max-Planck-Str. 14, 70806 Kornwestheim
Tel. (07154) 8222-0, Fax: (07154) 8222-15

Verantwortlich für den Anzeigenteil:
Ralf Berti, E-Mail: anzeigen@duv-wagner.de
Anzeigenberatung: Tel.: (07154) 8222-0
Fax: (07154) 8222-15, Anzeigenschluss Mittwoch, 10.00 Uhr

Redaktionsschluss für das Mitteilungsblatt:
Dienstag, 12.00 Uhr, abhängig je nach Feiertag
E-Mail-Adresse: amtsblatt@bergatreute.de

Erscheint wöchentlich freitags.

Bezugsgebühr jährlich 18 Euro

Rufbus wird auf der Linie 31 eingeführt

Zum Fahrplanwechsel wird ab Sonntag, 15.12.2019, eine Neuerung eingeführt. Ab diesem Zeitpunkt ist es erstmals möglich, dass man auch an Sonn- und Feiertagen mit dem Bus ins Schussental und zurückfahren kann. Bisher gab es an diesen Tagen keine Busverbindung.
Sonn- und Feiertags verkehrt dann ein sogenannter Rufbus. Das bedeutet, dass der Bus nur bei Bedarf fährt.

Beispiele:

Der Bus verkehrt an Sonn- und Feiertagen zum Beispiel ab Rathaus Bergatreute um 13:15 Uhr, 15:15 Uhr und um 17:15 Uhr. Rückfahrt zum Beispiel ab Ravensburg Bahnhof, Steig 13, um 14:15 Uhr, 16:15 Uhr und um 18:15 Uhr.
Wichtig ist, dass man bis spätestens eine Stunde vor den angegebenen Zeiten anruft und seinen Fahrwunsch (Haltestelle und wieviel Personen mitfahren wollen) mitteilt. Die Rufnummer lautet: 07 51/ 3 61 41 52. Man kann seinen Bedarf aber auch über die bodo-App/Fahrplanauskunft anmelden. Der Vorteil eines Rufbusses ist, dass er nur bei Bedarf fährt, damit entfallen unnötige Leerfahrten und die Umwelt wird geschont.
Mit der neu geschaffenen Busverbindung wird es erstmals möglich sein auch an Sonn- und Feiertagen mit dem Bus ins Schussental und wieder zurück zu fahren. Jetzt liegt es an uns allen, diese neue Möglichkeit zu nutzen und das Auto auch mal stehen zu lassen.
Neu ist auch, dass von Montag bis Freitag ein zusätzlicher Kurs um 19.30 Uhr ab Wolfegg eingerichtet wurde. Bitte beachten Sie die beigefügten Fahrpläne.
Bei Fragen kann man sich jederzeit gerne an Omnibus Müller, Gaisbeuren, wenden, Tel. 0 75 24/ 9 73 80.
Herzlichen Dank an Frau Elke Müller, von der Firma Omnibus Müller, dass der Rufbus neu eingeführt wird.

Helmfried Schäfer
Bürgermeister

31 Ravensburg - Weingarten - Bergatreute - Alttann - Wolfegg

bodo Mobil mit Bus und Bahn

		Samstag							Sonntag		
Matrix-Nummer											
Verkehrsbeschränkungen							H/S	H/S	Rufbus	Rufbus	Rufbus
Ravensburg, Bahnhof (Platz 3)	**ab**	**8:15**	**11:15**	**13:15**	**15:15**	**18:15**	**23:15**	**0:30**	**14:15**	**16:15**	**18:15**
Ravensburg, Schussenstraße	**ab**	8:18	11:18	13:18	15:18	18:18	23:18	**0:33**	**14:18**	**16:18**	**18:18**
Ravensburg, Gymnasium	**ab**	8:19	11:19	13:19	15:19	18:19	23:19	**0:34**	**14:19**	**16:19**	**18:19**
Ravensburg, St. Elisabth-Klinikum	**ab**	8:20	11:20	13:20	15:20	18:20	23:20	**0:35**	**14:20**	**16:20**	**18:20**
Ravensburg, Kaftwerk	**ab**	8:21	11:21	13:21	15:21	18:21	23:21	**0:36**	**14:21**	**16:21**	**18:21**
Ravensburg, Berufschulzentrum	**ab**	8:22	11:22	13:22	15:22	18:22	23:22	**0:37**	**14:22**	**16:22**	**18:22**
Weingarten, Krankenhaus	**ab**	8:24	11:24	13:24	15:24	18:24	23:24	**0:39**	**14:24**	**16:24**	**18:24**
Weingarten, Linse	**ab**	8:25	11:25	13:25	15:25	18:25	23:25	**0:40**	**14:25**	**16:25**	**18:25**
Weingarten Charlottenplatz	**ab**	**8:26**	**11:26**	**13:26**	**15:26**	**18:26**	**23:26**	**0:41**	**14:26**	**16:26**	**18:26**
Baienfurt, Achtalschule	**ab**	8:30	11:30	13:30	15:30	18:30	23:30	**0:45**	**14:30**	**16:30**	**18:30**
Baienfurt, Feuerwehrhaus	**ab**	**8:32**	**11:32**	**13:32**	**15:32**	**18:32**	**23:32**	**0:47**	**14:32**	**16:32**	**18:32**
Bergatreute, Bolanden	**ab**	8:38	11:38	13:38	15:38	18:38	23:38	**0:53**	**14:38**	**16:38**	**18:38**
Bergatreute, Löffelmühle	**ab**	8:39	11:39	13:39	15:39	18:39	23:39	**0:54**	**14:39**	**16:39**	**18:39**
Bergatreute, Am Pfaffenberg	**ab**	8:40	11:40	13:40	15:40	18:40	23:40	**0:55**	**14:40**	**16:40**	**18:40**
Bergatreute, Rathaus	**ab**	**8:42**	**11:42**	**13:42**	**15:42**	**18:42**	**23:42**	**0:57**	**14:42**	**16:42**	**18:42**
Bergatreute, Feuerwehrhaus	**ab**	8:43	11:43	13:43	15:43	18:43	23:43	**0:58**	**14:43**	**16:43**	**18:43**
Bergatreute, Sommers	**ab**		11:45	13:45	15:45	18:45	23:45	**1:00**	**14:45**	**16:45**	**18:45**
Bergatreute, Furt	**ab**		11:46	13:46	15:46	18:46	23:46	**1:01**	**14.46**	**16:46**	**18:46**
Wolfegg, Roßberg, Bahnhof	**ab**		11:48	13:48	15:48	18:48	23:48	**1:03**	**14:48**	**16:48**	**18:48**
Wolfegg, Gaishaus	**ab**		11:50	13:50	15:50	18:50	☾23:50	☾ 1:05	**14:50**	**16:50**	☾ **18:50**
Wolfegg, Stadels	**ab**		11:51	13:51	15:51	18:51	☾23:51	☾ 1:06	**14:51**	**16:51**	☾ **18:51**
Wolfegg, Alttann Waldseer Str.	**ab**	8:47	11:53	13:53	15:53	18:53	☾23:53	☾ 1:08	**14:53**	**16:53**	☾ **18:53**
Wolfegg, Abzw. Bahnhof	**ab**	8:50	11:56	13:56	☾15:56	18:56	☾23:56	☾ 1:11	—	—	—
Wolfegg, Hofgarten	**ab**	**8:51**	**11:57**	**13:57**	☾**15:57**	**18:57**	☾**23:57**	☾ 1:12	—	—	—

H/S = Fährt nicht am Heiligen Abend und an Silvester! SB = Schnellbus

Sonntag = Rufbus emma verkehrt nur bei Fahrtwunschanmeldung bis 60 Minuten vor Abfahrt an der gewünschten Haltestelle.
Buchung unter Tel. 0751/3614152 oder bodo-App/elektronischer Fahrplanauskunft.

31 Wolfegg - Alttann - Bergatreute - Weingarten - Ravensburg

bodo Mobil mit Bus und Bahn

		Samstag							Sonntag		
Matrix-Nummer											
Verkehrsbeschränkungen							H/S	H/S(SB)	Rufbus	Rufbus	Rufbus
Wolfegg, Hofgarten	**ab**	**7:00**	**9:00**	**12:00**	**14:00**	**17:00**	**19:00**	**0:00**	—	—	—
Wolfegg, Abzw. Bahnhof	ab	7:01	9:01	12:01	14:01	17:01	19:01	**0:01**	—	—	—
Wolfegg, Alttann Waldseer Str.	an	7:05	9:05	12:05	14:05	17:05	19:05	**0:05**	**13:05**	**15:05**	**17:05**
Wolfegg, Stadels	ab	7:06	9:06	12:06	14:06	17:06	19:06		**13:06**	**15:06**	**17:06**
Wolfegg, Gaishaus	ab	7:07	9:07	12:07	14:07	17:07	19:07		**13:07**	**15:07**	**17:07**
Wolfegg, Roßberg, Bahnhof	ab	7:08	9:08	12:08	14:08	17:08	19:08		**13:08**	**15:08**	**17:08**
Bergatreute, Furt	ab	7:10	9:10	12:10	14:10	17:10	19:10		**13:10**	**15:10**	**17:10**
Bergatreute, Sommers	ab	7:11	9:11	12:11	14:11	17:11	19:11		**13:11**	**15:11**	**17:11**
Bergatreute, Feuerwehrhaus	ab	7:12	9:12	12:12	14:12	17:12	19:12		**13:12**	**15:12**	**17:12**
Bergatreute, Rathaus	**ab**	**7:15**	**9:15**	**12:15**	**14:15**	**17:15**	**19:15**	**0:09**	**13:15**	**15:15**	**17:15**
Bergatreute, Am Pfaffenberg	ab	7:16	9:16	12:16	14:16	17:16	19:16	**0:10**	**13:16**	**15:16**	**17:16**
Bergatreute, Löffelmühle	ab	7:17	9:17	12:17	14:17	17:17	19:17	**0:11**	**13:17**	**15:17**	**17:17**
Bergatreute, Bolanden	ab	7:18	9:18	12:18	14:18	17:18	19:18	**0:12**	**13:18**	**15:18**	**17:18**
Baienfurt, Feuerwehrhaus	ab	7:25	9:25	12:25	14:25	17:25	19:25		**13:25**	**15:25**	**17:25**
Baienfurt, Achtalschule	ab	☾7:27	☾9:27	☾12:27	☾14:27	☾17:27	☾19:27		☾**13:27**	☾**15:27**	☾**17:27**
Weingarten, Gewerbegebiet	ab	☾7:28	☾9:28	☾12:28	☾14:28	☾17:28	☾19:28		☾**13:28**	☾**15:28**	☾**17:28**
Weingarten Charlottenplatz	**ab**	**7:31**	**9:31**	**12:31**	**14:31**	**17:31**	**19:31**		☾**13:31**	☾**15:31**	☾**17:31**
Weingarten, Linse	ab	☾7:32	☾9:32	☾12:32	☾14:32	☾17:32	☾19:32		☾**13:32**	☾**15:32**	☾**17:32**
Weingarten, Adolf-Gröber-Haus	ab										
RV Bildungszentrum St. Konrad	ab										
Weingarten, Krankenhaus	ab	☾7:33	☾9:33	☾12:33	☾14:33	☾17:33	☾19:33		☾**13:33**	☾**15:33**	☾**17:33**
Ravensburg, Berufsschulzentrum	ab	7:34	9:34	12:34	14:34	17:34	19:34		☾**13:34**	☾**15:34**	☾**17:34**
Ravensburg, Kaftwerk	**ab**	☾**7:35**	☾**9:35**	☾**12:35**	☾**14:35**	☾**17:35**	☾**19:35**		☾**13:35**	☾**15:35**	☾**17:35**
Ravensburg, St. Elisabeth-Klinikum	ab	☾7:36	☾9:36	☾12:36	☾14:36	☾17:36	☾19:36		☾**13:36**	☾**15:36**	☾**17:36**
Ravensburg, Gymnasium	ab	☾7:37	☾9:37	☾12:37	☾14:37	☾17:37	☾19:37		☾**13:37**	☾**15:37**	☾**17:37**
Ravensburg, Frauentor	ab	7:38	9:38	12:38	14:38	17:38	19:38	**0:27**	☾**13:38**	☾**15:38**	☾**17:38**
Ravensburg, Bahnhof (Platz 3)	**an**	**7:43**	**9:43**	**12:43**	**14:43**	**17:43**	**19:43**	**0:29**	☾**13:43**	☾**15:43**	☾**17:43**

H/S = Fährt nicht am Heiligen Abend und an Silvester! SB = Schnellbus

Sonntag = Rufbus emma verkehrt nur bei Fahrtwunschanmeldung bis 60 Minuten vor Abfahrt an der gewünschten Haltestelle.
Buchung unter Tel. 0751/3614152 oder bodo-App/elektronischer Fahrplanauskunft.

Rathaus am Donnerstag, 19.12.2019 ab 10 Uhr geschlossen

Wir weisen darauf hin, dass das Rathaus am **Donnerstag, 19.12.2019** wegen einer Mitarbeiterversammlung bereits um **10:00 Uhr** schließt. Am Nachmittag hat das Rathaus dann wie gewohnt ab 14 Uhr für Sie wieder geöffnet.
Wir bitten um Beachtung.
Die Gemeindeverwaltung

Gemeinderatssitzung

Die nächste öffentliche Gemeinderatssitzung findet am **Montag 16.12.2019, um 18.30 Uhr, im Sitzungssaal Rathaus, Nebengebäude, 1. Stock, Ravensburger Str. 12** statt.

Tagesordnung öffentlich

1. Baugesuche
1.1 Bauvorhaben: Ausbau Dachgeschoss Gebäude B, Gemeinschaftsschule Bergatreute für 2 Klassenräume Flst. 890/2, Schulstraße 2, Bergatreute
2. Bürgerfrageviertelstunde
3. Protokollangelegenheiten
4. Kindergartenneubau
   Festlegung Farb- und Materialkonzept (Bemusterung)
5. Bekanntgaben
6. Sonstiges/Wünsche/Anregungen

Im Anschluss findet eine nichtöffentliche Gemeinderatssitzung statt!

Kennzeichenhalter

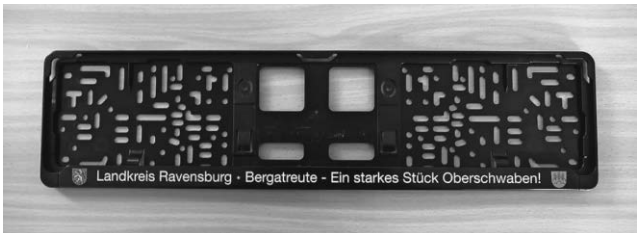

„Bergatreute - Ein starkes Stück Oberschwaben!“
Ein ideales Weihnachtsgeschenk

Mit einem Kennzeichenhalter kann eine Freude gemacht und den Namen unseres Heimatortes in die Welt hinaustragen - besser gesagt - hinausfahren werden.
Auch am eigenen Auto machen sich die Kennzeichenhalter aus Bergatreute prächtig.
Erhältlich sind sie für 5,- € als Set oder zum Einzelpreis von 3,- € im Bürgerbüro des Rathauses.

Vertrag Integrationsmanagement unterzeichnet

Auf dem Bild (v.l.n.r.): Helmfried Schäfer, Margit Geiger, Roland Weinschenk

Vergangene Woche trafen sich die Bürgermeister Roland Weinschenk und Helmfried Schäfer, um die Verlängerung der Zusammenarbeit im Integrationsmanagement zu unterzeichnen. Die Zusammenarbeit im Integrationsmanagement ist nur eine der zahlreichen Aufgaben, in denen die Stadt Bad Waldsee mit der Gemeinde Bergatreute eng und vertrauensvoll zusammenarbeitet, wie z. B. im Baurecht, Straßenverkehrsrecht, Bauleitplanung, usw.
Die Integrationsarbeit in Bad Waldsee und Bergatreute wird von gemeindlichen Mitarbeitern, den Johannitern und dem Helferkreis ausgeführt. An dieser Stelle bedanken sich die Beteiligten für die gute Kooperation bei den Johannitern. Die Integrationsarbeit wird durch das Land Baden-Württemberg finanziell gefördert.

vhs Volkshochschule in Bergatreute

Das neue VHS-Programm ist da

Das neue VHS-Programm ist fertig. Wir bieten wieder interessante Kurse in verschiedenen Fachbereichen an.
Sie können sich ab sofort bei der Gemeindeverwaltung Bergatreute anmelden. Zur Anmeldung für die Kurse in Bergatreute senden Sie bitte die ausgefüllte Anmeldekarte (aus dem vhs-Programmheft) oder ein Schreiben mit den erforderlichen Angaben und Einzugsermächtigung

- per Post an die vhs Bergatreute, Ravensburger Straße 20, 88368 Bergatreute.

(Bitte beachten: vorgedruckte Adressierung der Karte auf „vhs Bergatreute“ ändern)

- oder per Telefax an 07527 921613
- oder durch Einwurf der Karte in den Rathausbriefkasten bzw. Abgabe im Rathaus

Hiermit informieren wir Sie über die letzten Geschwindigkeitsmessungen im Bereich Bergatreute:

Ort der Messung	Datum	Beginn	Ende	Vorschrift	Anzahl der Fahrzeuge	Anzahl der Überschreitungen	%	Höchstgeschwindigkeit
Abetsweiler	21.11.2019	07:37	09:59	Ortsdurchfahrt	112	11	9,82	74
Wolfegger Straße, Bergatreute	21.11.2019	10:19	13:10	Ortsdurchfahrt	425	23	5,41	65

Wenn Sie nicht bis spätestens zwei Tage vor Kursbeginn eine Absage erhalten, gilt Ihre Anmeldung als angenommen. Die Abbuchung des Teilnehmerbeitrages erfolgt in der Regel bei Kursende. Als Neukunde erteilen Sie uns mit Ihrer Kursanmeldung für den Gebühreneinzug ein Rahmenmandat für Ihre SEPA-Lastschrift. Dieses bleibt bis auf Ihren Wiederruf gültig. Die fällige Kursgebühr für den jeweiligen Kurs ziehen wir mit einer SEPA-Lastschrift auf Grundlage der von uns für Sie vergebenen Mandats-Referenz und unserer Gläubiger-Identifikationsnummer DE49ZZZ00000480304 von Ihrem Konto ab. Bereits bestehende Einzugsermächtigungen gelten bis auf Ihren Widerruf weiterhin. Im Übrigen gelten die Geschäfts- und Anmeldebedingungen der Geschäftsstelle Bad Waldsee. Nachstehend sind die Kurse auch abgedruckt. Für Fragen zu den einzelnen Kursinhalten steht Ihnen Frau Harrer unter der Telefonnummer 9216-11 oder Frau Heilig unter 9216-16 gerne zur Verfügung.

Kurs- Nr. 201-20750
Leitung: Gabriele Meinke-Linder
Anfängerkurs Gitarre
Die Gitarre ist nach wie vor absolut das Begleitinstrument Nr. 1 und dabei noch einfach zu erlernen. Innerhalb eines Semesters können bereits Lieder gespielt werden. Kursinhalte: Erlernen der Akkord-Symbolik, Lesen von Liedern, die wichtigsten Akkorde, Picking-Grundlage (Zupfen), Schlagbegleitung, Hören und Spielen. Notenkenntnisse sind nicht erforderlich. Materialkosten von ca. 5,00 € werden im Kurs abgerechnet.
Gemeinschaftsschule Bergatreute, Neubau
montags, 10. Februar 2020
19:00 - 20:00 Uhr, 10-mal
(TN: 6 - 10) € 80,00

Kurs- Nr. 201-21451
Leitung: Marion Kolb
Nähen für Anfänger mit Grundkenntnissen im Umgang mit der Nähmaschine und Fortgeschrittene
Accessoires, die den Alltag schöner machen
DIY - Selbermachen ist Trend. In diesem Kurs entstehen aus Ihren Lieblingsstoffen mit professioneller Unterstützung im Handumdrehen schöne Dinge für Zuhause und unterwegs. Accessoires, Schmink- und Handytäschchen, Bettflaschenbezug, kleine liebevolle Geschenkideen und vieles mehr. Auf Wunsch können auch Reparaturen und Änderungen an Kleidungsstücken vorgenommen werden, z. B. Reißverschlüsse einnähen, Hosen kürzen. Entsprechende Kleidungsstücke einfach mitbringen. Nähmaschinen sind vorhanden. Wer mag, kann seine eigene Nähmaschine gerne mitbringen. Bitte mitbringen: Stoffe, Schere und Qualitäts-Nähgarn, Nähnadeln, Stecknadeln und Maßband.
Gemeinschaftsschule Bergatreute, Neubau
Samstag, 28. März 2020
14:00 - 18:00 Uhr, 1-mal
(TN: 8 - 10) € 24,00

Kurs- Nr. 201-30252
Leitung: Rebecca Jung
STRONG by Zumba®
Nein, es ist kein Tanzkurs!
STRONG by Zumba® kombiniert ein High-Intensity-Intervall-Training zu perfekt abgestimmter Musik, wobei nur das eigene Körpergewicht zum Einsatz kommt. Die Intensität sowie das Tempo steigern sich kontinuierlich. Kraft, Schnelligkeit, Ausdauer und Mobilität werden in minimaler Zeit aufgebaut und verbessert. Du gehst über deine Grenze hinaus, um eine Transformation deines gesamten Körpers zu erreichen. Der Nachbrenneffekt ist hierbei sehr hoch, das heißt der Körper verbrennt auch Stunden nach dem Workout noch Kalorien. Bei regelmäßiger Teilnahme werden Fortschritte schnell sichtbar. STRONG by Zumba® ist für alle, die sich beim Sport gerne richtig auspowern und etwas Neues ausprobieren wollen.
!Feel every beat. Sync every move. Work every muscle!
Bei genügender Nachfrage wird ein Verlängerungskurs angeboten. Bitte mitbringen: bequeme Kleidung, Matte (wenn vorhanden), Getränk.
Gemeindehalle Bergatreute, Kleiner Saal
dienstags, 3. März 2020
19:00 - 20:00 Uhr, 5-mal
(TN: 10 - 18) € 26,00

Kurs- Nr. 201-30254
Leitung: Ursula Eichert
Life Kinetik - Gehirnjogging durch Bewegung
Life Kinetik begeistert durch das lustige und motivierende Training Groß und Klein. Es ist eine sehr amüsante und effektive Methode, Geist und Körper durch ungewohnte Bewegungsabläufe fit zu halten und die Lebensfreude zu steigern. Der Spaß steht bei uns stets im Vordergrund, nicht die Perfektion, ganz nach dem Motto: Versuch´s, vielleicht klappt´s! Denn das Entscheidende ist, sich immer wieder auf die neuen Herausforderungen einzulassen. Dabei entstehen, ganz automatisch, neue Vernetzungen im Gehirn. Life Kinetik erhöht die Aufnahmekapazität, verbessert die Konzentration, entspannt den Körper und sorgt dadurch für Stressreduzierung. Es bringt mehr Freude und Erfolg in der Schule, im Studium, am Arbeitsplatz, im Sport und im Privatleben. Da es sich um ein sanftes Bewegungsprogramm handelt, ist es auch für ältere Menschen ideal, um sich für den Alltag fit zu halten. Bitte mitbringen: bequeme Kleidung, Getränk.
Gemeindehalle Bergatreute, Kleiner Saal
donnerstags, 13. Februar 2020
18:45 - 19:45 Uhr, 6-mal
(TN: 6 - 14) € 72,00

Kurs- Nr. 201-30255
Leitung: Ursula Eichert
Life Kinetik II - Gehirnjogging durch Bewegung
Beschreibung s. 201-30254
Gemeindehalle Bergatreute, Bürgersaal
donnerstags, 13. Februar 2020
20:15 - 21:15 Uhr, 10-mal
(TN: 6 - 14) € 120,00

Kurs- Nr. 201-30256
Leitung: Norbert Weisenburger
Rücken Fit - Bewegen statt Schonen
Das Einsteiger-Kursprogramm Rücken-Fit ist ein präventives Sportangebot, dessen Ziel es ist, Freude an der Bewegung zu wecken, die Fitness zu steigern und die Wahrnehmung des eigenen Körpers zu fördern. Sie lernen ein gesundheitsgerechtes Bewegungsverhalten und stärken Ihre Handlungskompetenz in Bezug auf einen rückengerechten Alltag.
Darüber hinaus verbessern sie Ihre Beweglichkeit, Ausdauer sowie Ihre Koordinations- und Entspannungsfähigkeit. Dieser Kurs motiviert zu lebenslanger körperlicher Aktivität, vermittelt Freude an der Bewegung und stellt die Entwicklung zu einem aktiven Lebensstil in den Vordergrund.
Gemeindehalle Bergatreute, Bürgersaal
donnerstags, 13. Februar 2020
18:00 - 19:00 Uhr, 10-mal
(TN: 10 - 15) € 52,00

Kurs- Nr. 201-30257
Leitung: Norbert Weisenburger
Rücken Fit II - Bewegen statt Schonen

Beschreibung s. 201-30256
Gemeindehalle Bergatreute, Bürgersaal
donnerstags, 13. Februar 2020
19:00 - 20:00 Uhr, 10-mal
(TN: 10 - 15) € 52,00

Kurs- Nr. 201-30259
Leitung: Priska Koch
Pilates I
Pilates ist eine Trainingsmethode, die Ihnen Balance, Beweglichkeit, Kraft und einen schön geformten Körper verleiht. Auf schonende Weise verbessern Sie Ihre Körperhaltung, Koordination, Atmung, Konzentration und Kraftausdauer. Sie bauen Stress ab und finden zur inneren Ruhe und Entspannung. Zusätzlich werden Rücken, Beckenboden und die Wirbelsäule gestärkt. Die Übungen werden langsam nacheinander aufgebaut und zusammen mit den Grundprinzipien des Pilates verinnerlicht. Bitte mitbringen: bequeme Kleidung und ein Handtuch
Gemeindehalle Bergatreute, Bürgersaal
montags, 10. Februar 2020
08:30 - 09:30 Uhr, 10-mal
(TN: 10 - 20) € 52,00

Kurs- Nr. 201-30260
Leitung: Priska Koch
Pilates II
Beschreibung s. 201-30259
Gemeindehalle Bergatreute, Bürgersaal
montags, 10. Februar 2020
17:15 - 18:15 Uhr, 10-mal
(TN: 10 - 20) € 52,00

Kurs- Nr. 201-30261
Leitung: Priska Koch
Pilates III
Beschreibung s. 201-30259
Gemeindehalle Bergatreute, Bürgersaal
montags, 10. Februar 2020
18:30 - 19:30 Uhr, 10-mal
(TN: 10 - 20) € 52,00

Kurs- Nr. 201-30262
Leitung: Priska Koch
Pilates IV
Beschreibung s. 201-30259
Gemeindehalle Bergatreute, Bürgersaal
montags, 10. Februar 2020
19:45 - 20:45 Uhr, 10-mal
(TN: 10 - 20) € 52,00

Kurs- Nr. 201-30263
Leitung: Priska Koch
Body and Mind - Entspannende Fitness
Wer es etwas ruhiger mag und trotzdem fit, gesund und beweglich bleiben möchte, wird sich in diesem Kurs sicher wohl fühlen. Dieser Präventionskurs bietet nach einem Herz-Kreislauf-Training ein spezielles und gezieltes Gymnastikprogramm für den gesamten Körper. Elemente aus der Rückenschule, Wirbelsäulengymnastik, Beckenbodentraining und Stretching verbessern Ihre Kraftausdauer, Haltung, Beweglichkeit und Koordination. Am Ende jeder Stunde steht ein Entspannungsteil.
Bitte mitbringen: bequeme Kleidung, feste Turnschuhe und ein Handtuch.
Gemeindehalle Bergatreute, Bürgersaal
mittwochs, 12. Februar 2020
08:30 - 09:30 Uhr, 10-mal
(TN: 10 - 20) € 52,00

Kurs- Nr. 201-30790
Leitung: Theresa Sigmund
Hatha Yoga
„Ha" heißt Sonne und „Tha" heißt Mond. In dieser Yoga Klasse wollen wir diese beiden in uns allen angelegten Grundenergien aktivieren und harmonisieren. Die Übungen sind für alle geeignet, die noch nie Yoga praktiziert, eine längere Pause (z. B. Schwangerschaft) eingelegt oder einfach Spaß an bewussten Körperübungen haben. Bitte mitbringen: bequeme Kleidung mit Socken, eine Matte und Decke.
Feuerwehrhaus Bergatreute, Lehrsaal
montags, 10. Februar 2020
19:30 - 21:00 Uhr, 10-mal
(TN: 8 - 10) € 78,00

vhs Bad Waldsee * Pflichtfelder

Platz-Nr.

SEPA-LASTSCHRIFT / EINZELMANDAT
Zahlungsempfänger:
Stadt Bad Waldsee, Hauptstr. 29, 88339 Bad Waldsee, Deutschland
Gläubiger-Identifikationsnummer: DE72 ZZZ0 0000 1251 61
Mandats-Referenznummer: wird von der vhs vergeben

Hiermit ermächtige ich die vhs widerruflich, die obige Gebühr von meinem Konto mittels Lastschrift einzuziehen. Zugleich weise ich mein Kreditinstitut an, diese Lastschrift einzulösen.

* ☐ Ich habe die AGB und die Datenschutzbestimmungen gelesen und bin einverstanden.

Bankverbindung unbedingt angeben!

* Name der Bank

* IBAN

* BIC

* Unterschrift des Kursteilnehmers

Falls abweichend: Name u. Vorname des Kontoinhabers (wenn kein Teilnehmer)

Datum und Unterschrift des Kontoinhabers / Adresse auf Rückseite

Anmeldung (auch Faxanmeldung)
Bitte in Druckschrift ausfüllen!

Kurs-Nr. EURO

* Kurstitel

* Name

* Vorname

* Straße / Nr.

* PLZ * Wohnort

Telefon-Nr. (tagsüber)

Geburtsdatum männlich ____ weiblich ____

E-Mail-Adresse

Ende der amtlichen Bekanntmachungen

Ab hier werden Beiträge und Bekanntmachungen der Kirchen, Vereine und Verbände unter eigener Verantwortung der Einsender veröffentlicht.

Rentenangelegenheiten

Deutsche Rentenversicherung Baden-Württemberg

Grundrente: Kein Handlungsbedarf für Rentner

Die Koalition hat sich darauf verständigt, dass ab dem 1. Januar 2021 eine Grundrente gezahlt werden soll. Die Deutsche Rentenversicherung erreichen zurzeit zahlreiche Anfragen und Anträge zu der geplanten Leistung. Da bisher nur Eckpunkte zur Einführung der Grundrente vorliegen, kann die Rentenversicherung zu der Leistung noch keine individuellen Beratungen anbieten. Betroffene müssen derzeit noch nichts unternehmen, um die Leistung zu erhalten, so die Deutsche Rentenversicherung. Hierzu muss erst der weitere Verlauf des Gesetzgebungsverfahrens abgewartet werden.
Informationen über den Beschluss der Koalition zur Grundrente findet man auf der Internetseite *www.deutsche-rentenversicherung.de.* Hier wird auch über den Fortgang des Verfahrens informiert.

Öffnungszeiten zur Jahreswende

Die Dienststellen der Deutschen Rentenversicherung (DRV) Baden-Württemberg haben in diesem Jahr bis Freitag, 20. Dezember 2019, geöffnet. Nach den Feiertagen sind sämtliche Dienststellen, Regionalzentren und Außenstellen der DRV im Land ab Donnerstag, 2. Januar 2020, wieder zu den üblichen Öffnungszeiten erreichbar. Die DRV Baden-Württemberg bittet deshalb die Versicherten, Angelegenheiten, die zwingend noch in diesem Jahr zu regeln sind, bis spätestens 20. Dezember 2019 zu erledigen bzw. Termine vor Weihnachten zu vereinbaren. Auskünfte zu den Themen Prävention, Rehabilitation, Altersvorsorge und Rente gibt es bei der Deutschen Rentenversicherung Baden-Württemberg in den Regionalzentren und Außenstellen im ganzen Land, über das kostenlose Servicetelefon unter 0800 100048024, bei den ehrenamtlich tätigen Versichertenberaterinnen und -beratern sowie im Internet unter www.deutsche-rentenversicherung-bw.de.

Leader

Regionalentwicklung Mittleres Oberschwaben e. V. (REMO)

Neues Förderprogramm: Regionalbudget

Die LEADER Aktionsgruppe Mittleres Oberschwaben beteiligt sich ab dem Jahr 2020 am Förderverfahren Regionalbudget der Gemeinschaftsaufgabe „Verbesserung der Agrarstruktur und des Küstenschützes“ (GAK) in Baden-Württemberg.

Aus der Gemeinschaftsaufgabe für „Verbesserung der Agrarstruktur und des Küstenschutzes“ (GAK) stellen der Bund sowie das Land Baden-Württemberg 180.000 Euro pro Jahr zur Verfügung. Diese Mittel werden von der LEADER-Aktionsgruppe Mittleres Oberschwaben um 20.000 Euro ergänzt. Die Finanzierung der Eigenmittel wird projektbezogen, durch die jeweilige Gemeinde in der das Projekt umgesetzt wird, erfolgen. Damit steht pro Jahr ein Regionalbudget von 200.000 Euro für die Verwirklichung Ihrer Kleinprojekte zur Verfügung. Das Regionalbudget ist eine eigenständige Förderung und unterscheidet sich von der regulären LEADER-Förderung in wesentlichen Punkten.
Ein Kleinprojekt darf die Kostenobergrenze von maximal 20.000 € Nettokosten nicht übersteigen. Die Kleinprojekte müssen vorwiegend investiv sein, das heißt einen Vermögenswert darstellen (im Normalfall entweder Anschaffungen oder Bauvorhaben). Die Projekte müssen den Zielsetzungen des Regionalen Entwicklungskonzepts (REK) der LAG Mittleres Oberschwaben entsprechen und einem der folgenden Bereiche der GAK zuordenbar sein:

- Pläne für die Entwicklung ländlicher Gemeinden
- Regionalmanagement
- Dorfentwicklung
- Dem ländlichen Charakter angepasste Infrastrukturmaßnahmen
- Kleinstunternehmen der Grundversorgung
- Einrichtungen für lokale Basisdienstleistungen

Der Fördersatz beträgt einheitlich 80 % der förderfähigen Kosten. Die Mindestfördersumme beträgt 1.600 €. Ein Anspruch auf Gewährung einer Zuwendung ist ausgeschlossen.
Wichtig: Es darf erst dann mit dem Projekt begonnen werden (z. B. ein Auftrag erteilt werden oder die Anschaffung gekauft werden), wenn eine Bewilligung erteilt wurde. Bereits vorher begonnene Projekte sind von der Förderung ausgeschlossen.
Da das Regionalbudget dem Jährlichkeitsprinzip unterliegt, müssen Projekte innerhalb eines Kalenderjahrs umgesetzt und ausgezahlt sein. Sollte Ihr Vorhaben ausgewählt werden, ist es im Laufe des Programmjahres umzusetzen und bis zum 15. November des laufenden Jahres abzurechnen (Einreichung von bezahlten Rechnungen).
Der erste Projektaufruf startet Mitte Januar 2020. Machen Sie mit! Wir freuen uns, wenn Sie uns Ihre Projektidee vorstellen und beraten Sie gerne bei allen offenen Fragen.
Weitere Informationen zum Regionalbudget finden Sie auf unserer Website unter www.re-mo.org.
Ansprechpartner der Geschäftsstelle: Lena Schuttkowski und Laura Ditze, Telefon: 07584 9237-180 oder -181 bzw. E-Mail: info@re-mo.org

Hintergrundinformationen:

LEADER ist ein Förderprogramm der Europäischen Union und des Landes Baden-Württemberg. Im Rahmen dessen stehen unserer Region Fördermittel zur Verfügung. Damit werden Projekte bezuschusst, die im Rahmen der Projektaufrufe eingereicht und ausgewählt wurden. Die Geschäftsstelle des Vereins Regionalentwicklung Mittleres Oberschwaben e. V. (kurz: REMO) koordiniert das Förderprogramm im Aktionsgebiet Mittleres Oberschwaben.

In der Gemeinde einkaufen, weil Nahversorgung Lebensqualität bedeutet!

Helferkreis Asyl

Mitfahrgelegenheit

In der Zeit zwischen 06.30 - 06.45 Uhr
nach Enzisreute gesucht.
Gerne können Sie sich bei Frau Ibraj, Rathaus unter der Telefonnummer 07527/921615 melden.

Schulnachrichten

Gemeinschaftsschule Bergatreute

Ackerblühstreifenprojekt
Klasse 6 übergibt Spenden an Landwirte
Im Rahmen des Ackerblühstreifenprojekts verpflichteten sich die ehemaligen Fünftklässler gegenüber den Landwirten, Spenden zu sammeln, um zumindest symbolisch Ausgleich für den geringeren Ernteertrag zu schaffen.

Am Montag, 18.11., um 14.00 war es dann soweit: Die Schüler empfingen ihre Landwirte im Klassenzimmer, begrüßten sie herzlich und gaben anhand von Bildvorträgen nochmals einen Rückblick auf die Aktion, die gewonnene Berlinfahrt und die entstandenen Ackerblühstreifen. Jedem der 17 Ackerblühstreifen - Landwirte konnten die Schüler 42 € überreichen. Anschließend gab es in geselliger Runde noch Kaffee und Kuchen. Was uns besonders freut, ist die große Bereitschaft der Landwirte, auch nächstes Jahr wieder einen Ackerblühstreifen anzulegen.

Kirchliche Nachrichten

Kath. Kirchengemeinde St. Philippus u. Jakobus

Samstag, 14.12. - Hl. Johannes vom Kreuz
07.00 Rorate-Messfeier mit den Erstkommunionkindern aus Bergatreute und Molpertshaus, anschl. Frühstück im Pfarrgemeindehaus
Sonntag, 15.12. - 3. Adventssonntag
09.00 Uhr Amt
15.00 Uhr **In Molpertshaus:** Adventskonzert in der Pfarrkirche
Donnerstag, 19.12.
09.30 Uhr Eucharistische Anbetung
Freitag, 20.12.
17.55 Uhr Rosenkranz
18.30 Uhr Messfeier
Sonntag, 22.12. - 4. Adventssonntag
10.30 Uhr Wort-Gottes-Feier

Hinweis:
Täglich Rosenkranz um 17.00 Uhr (Winterzeit) in der Wallfahrtskirche, teilw. andere Uhrzeiten, abh. vom Beginn der Messfeier.
Sollte am Herz-Jesu-Freitag die Messfeier um 18.30 Uhr entfallen, findet trotzdem die Eucharistische Anbetung um 17.30 Uhr statt.

Seelsorgeeinheit Oberes Achtal

Weitere Vorabend- u. Sonntagsgottesdienste in der Seelsorgeeinheit
Samstag, 14.12., um 17.30 Uhr in Alttann (Vorabendmesse).
Sonntag, 15.12. um 10.30 Uhr in Wolfegg (Amt), Rötenbach und Molpertshaus (Wort-Gottes-Feier).

Bereitschaftsdienst bei Beerdigungen
ab 11.12 - 17.12.
Pfarrer Klaus Stegmaier, Tel. 07527/954 223
ab 18.12. - 24.12.
Pastoralreferentin Beatrix Zürn, Tel. 07527/954 9120

Beichtgelegenheit
Jeden Freitag nach dem gemeinsamen Gebet der Vesper 17.00 - 17.30 Uhr Pfarrer Stegmaier
Am 21.12. in Alttann, ab 17.30 Uhr (Pfr. i. R. Wellhäußer)

Kirchengemeinderatswahl 2020
Am Sonntag, 22. März 2020 (4. Fastensonntag), wählt die Diözese Rottenburg-Stuttgart in ihren 1.123 Gemeinden Kirchengemeinde- und Pastoralräte. 1.600.000 Katholiken sind wahlberechtigt.
Der Kirchengemeinderat, auch in den 5 Kirchengemeinden unserer Seelsorgeeinheit, hat drei Aufgaben: Er ist Pastoralrat, Katholikenrat und Kirchensteuerrat. Als Pastoralrat prägt er das Leben der Kirchengemeinde, als Katholikenrat vertritt er alle Mitglieder und als Kirchensteuerrat entscheidet er über den Haushalt.
In der neuen Kirchengemeindeordnung vom 1. März 2019 ist der Kirchengemeinderat gestärkt worden: Er ist das Leitungsgremium der Kirchengemeinde. Alle wichtigen Belange einer Gemeinde müssen dort beraten und beschlossen werden. Die Diözesanleitung legt Wert auf einen kooperativen und partizipativen Leitungsstil zwischen dem Pfarrer und den Kirchengemeinderäten. Alle Mitglieder der Kirchengemeinde ab 16 Jahren dürfen den Kirchengemeinderat wählen. Wählbar ist man ab 18 Jahre.
Pfarrer Klaus Stegmaier

Ministranten aus unserer Seelsorgeeinheit und Firmlinge, die dieses Jahr in Rumänien waren unterstützen die Arbeit der Pater Berno Stiftung
Die Jugendfarm in Bacova braucht einen neuen Heizkessel, wir wollen mit einer Spende helfen, diesen Kessel zu finanzieren. Unsere Firmlinge haben die Pater Paulus Farm besucht. Wir haben die Getreidemühle, die Tischlerei und die Landwirtschaft gesehen. Die auf der Farm erzeugten Lebensmittel tragen zur täglichen Versorgung von rund 400 Menschen in den verschiedenen Einrichtungen der Caritas Temeswar bei.
Vom 13.12. bis 15.12. verkaufen wir auf dem Adventsmarkt Bauernhausmuseum Wolfegg Kaffee und Kuchen, auch der Erlös vom Bratkartoffelstand kommt der PBS zugute.
Wir freuen uns auf viele Besucher!

Rumänienreise für Interessierte und UnterstützerInnen
Mi., 20. bis So., 24. Mai 2020
Die Pater-Berno-Stiftung bietet im Mai kommenden Jahres eine Kurzreise zu den Orten des Wirkens von Pater Berno Rupp in Rumänien an.
Von München geht die Reise mit Kleinbussen in die westrumänische Stadt Temeswar. Zustiegsmöglichkeit besteht in Wien oder nach Vereinbarung entlang der gefahrenen Route. Wir werden die von der Pater-Berno-Stiftung unterstützten Sozial-Projekte anschauen und in der Revolutionsgedenkstätte uns an die blutige Beendigung der Diktatur vor 30 Jahren erinnern. Wir sehen Spuren der Habsburger Zeit überall im Banat und besichtigen die schöne und wilde Landschaft am Durchbruch der Donau durch die Karpaten (Eisernes Tor).
Geplant ist auch ein Gottesdienst in der Basilika von Maria Radna, dem wichtigsten Wallfahrtsort in der Diözese Temeswar.
Eine Übernachtung wird in einem Hotel am Donauufer sein. Die übrigen drei Übernachtungen können nach Wunsch in einem guten Hotel in der Nähe des Klosters oder in den sehr einfachen Gastzimmern des Salvatorianerklosters selbst gebucht werden.
Die Kosten belaufen sich auf 400,- EUR bei Übernachtung im Kloster und 500,- EUR bei Übernachtung im Hotel.
Anmeldung und nähere Informationen: Dr. Imogen Tietze, Tel.: 0040 723 523369,
E-Mail: bildungsreferat@salvatorianer.at
Wir bitten um Anmeldung bis 20.01.2020.
Nähere Informationen gerne im Pfarrbüro Wolfegg bei Fr. Netzer.

Kath. Gefängnisseelsorge Ravensburg bittet um Unterstützung
Weihnachten im Gefängnis - das ist für viele der Inhaftierten eine sehr trostlose Zeit. Da sitzt man an Heiligabend in der Zelle - ohne Eltern und Geschwister, ohne Partnerin und v.a. ohne Kinder. Viele sagen „Die längste Nacht des Jahres“. Doch auch die Feiertage sind öde, denn Arbeitsbetriebe und Schule haben geschlossen und so sitzen viele den ganzen Tag gelangweilt in der Zelle. Da ist es gut, wenn wenigstens Besuch kommt. Doch es gibt leider rund 100 Gefangene, die draußen keinen mehr haben, der sich um sie kümmert, d.h. trotz Weihnachten kein Besuch, kein Brief, kein Päckchen.
Diese 100 Gefangenen erhalten von uns Seelsorgern ein kleines Päckchen. Damit wir diese Päckchen finanzieren können, aber auch für Kalender und Kerzen für die Gottesdienstbesucher, für das Musikerhonorar im Weihnachtsgottesdienst und das ganze Jahr über für Buntstifte, Briefmarken, Bibeln, Spielkarten, Bücher, aber auch für gesellige und kulturelle Veranstaltungen sowie für viele andere „Kleinigkeiten“ sind wir dankbar für jede kleine und große finanzielle Unterstützung.
Ich bedanke mich im Voraus, wünsche Ihnen eine besinnliche Adventszeit und ein gesegnetes Weihnachtsfest.
Katholische Gefängnisseelsorge Ravensburg,
Konrad Widmann (Pastoralreferent)
Hinzistobel 34, 88212 Ravensburg, Tel: 0751/373229
E-Mail: konrad.widmann@jvaravensburg.justiz.bwl.de
Spenden an: Diözese Rottenburg-Stuttgart,
IBAN: DE91 6005 0101 0001 3627 23
Verwendungszweck: Spende Gefängnisseelsorge Ravensburg

Vermeldung
Die Email-Adresse vom Pfarrbüro Bergatreute hat sich geändert. Bitte ab sofort die neue Email-Adresse:
StPhilippusundJakobus.Bergatreute@drs.de
verwenden.

Seelsorgeeinnheit Oberes Achtal
http://se-oberes-achtal.drs.de

Kath. Pfarramt St. Philippus u. Jakobus
Ravensburger Str. 31, 88368 Bergatreute,
Tel. 07527/4403, Fax: 4406
E-Mail: **StPhilippusundJakobus.Bergatreute@drs.de**
Bürostunden (Fr. Fässler-Koch):
Di. 15.00-18.00 Uhr; Mi. 8.30-12.00 Uhr;
Do. v. 8.30-12.00 Uhr.
Sprechstunde von Pfarrer Stegmaier
Di. v. 16.00-17.30 Uhr
Kath. Pfarramt St. Katharina
Chorherrengasse 5, 88364 Wolfegg,
Tel. 07527/6213, Fax: 954222
E-Mail: Stkatharina.Wolfegg@drs .de
Bürostunden (Fr. Netzer): Mo, Mi, Fr 8.30 – 12.00 Uhr

Pfr. Klaus Stegmaier, Tel. 07527/954223 (außer Mo.)
E-Mail: klaus.stegmaier@drs.de
Pastoralreferentin Beatrix Zürn, Tel: 07527/9549120 (außer Mo.); E-Mail: beatrix.zuern@drs.de

Ev. Kirchengemeinde
Alttann

Bereitet dem Herrn den Weg; denn siehe, der Herr kommt gewaltig!
(Jes 40, 3.10)

Pfarrer Siegfried Kastler
88364 Wolfegg-Alttann Panoramastraße 11
Tel. 07527 4154
Gemeindebüro: Ulrike Ulmer, Dienstag 9-11 Uhr
Homepage: www.gemeinde.alttann.elk-wue.de
E-Mail: Pfarramt.Alttann@elkw.de

Termine
Freitag, 13.12.
19.30 Uhr Bibl. Gespräch bei Fam. Angerer, Bergatreute
Sonntag, 15.12. 3. Advent
10.00 Uhr Gottesdienst (Pfarrer Kastler)
gleichzeitig Kindergottesdienst und Krippenspielprobe
Montag, 16.12.
09.30 Uhr Krabbelgruppe
Mittwoch, 18.12.
19.30 Uhr Kirchenchorprobe
Donnerstag, 19.12.
14.30 Uhr Frauenkreis
Sonntag, 22.12. 4.Advent
10.00 Uhr Gottesdienst (Pfarrer Kastler)
gleichzeitig Kindergottesdienst und Krippenspielprobe

Offener Handarbeitstreff
Ein Kamel im Gemeindesaal?!?
Die Kreativität der Teilnehmer/innen des Offenen Handarbeitstreffs kennt keine Grenzen. Wie die Aufnahme von Dagmar Siegert zeigt, beschränken die Handarbeiter/innen sich nicht auf's „Socken stricken", sondern setzen ihr Geschick gern auch für außergewöhnliche Aufträge ein.

Die Leiterin des Offenen Handarbeitstreffs Waltraud Kraussmüller *(im Bild links als „Kamelbändigerin" zu sehen)* schreibt dazu:
Im Handarbeitstreff haben die Frauen mit viel Vergnügen und Gemeinsinn das Kostüm für`s Kamel Ibrahim, das beim Krippenspiel auftreten soll, vorbereitet. Die vorhandenen Begabungen konnten sich voll entwickeln. Vielleicht befindet sich ja am Heiligabend im Familiengottesdienst eine der Handarbeitsfrauen unter der Kamelverkleidung.
Wir sind schon mal gespannt! Mit der Kinderkirche und Kamel Ibrahim laden wir jedenfalls herzlich ein zum diesjährigen Krippenspiel „Wir folgen dem Stern" am 24. Dezember um 16.30 Uhr!

Kinderkirche/Krippenspiel

„Wir folgen dem Stern"
Liebe Schauspieler, Sänger und Kulissenbastler, unsere nächsten Termine sind:
15.12.2019, 10 Uhr, Probe und Kulissen basteln und 20.12.2019, 18 Uhr, Hauptprobe
Bitte merkt euch außerdem den 22.12.2019 und natürlich den 24.12.2019 vor.
Wir freuen uns auf euch!
Bei Fragen zum Krippenspiel, kannst du dich gerne bei Daniela (Tel. 0151 2637 2875) melden.

IM ADVENT

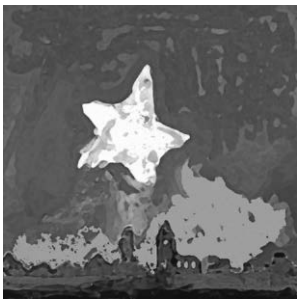

Sich dem Licht öffnen
auch dem eigenen

Leuchten
mitten im Dunkel

Stern sein
Wege weisen
zum Kind

Tina Willms

Vereinsnachrichten

Sportverein

Abteilung Fußball – Herren

Rückblick letzte Ergebnisse
Sonntag, 08.12.2019
Bezirksliga Bodensee
VfL Brochenzell I - SVB I 3:1 (1:0)
Abschied in die Winterpause mit einer Niederlage. Der SVB begann auf erwartungsgemäß holprigem Geläuf ordentlich, T. Peter setzte in der 2. Minute einen Distanzschuß übers Tor. Mit dem böigen Wind im Rücken übernahm dann aber immer mehr der Gastgeber die Initiative. Nach 25 Minuten spielte sich dann der bis dahin eigentlich gut leitende Schiedsrichter in den Vordergrund, es gab einige Ermahnungen und Diskussionen, wohl auch wegen SVB-Fans?! Das Team ließ sich davon leider beeinflussen, und kassierte in der 28. Minute das Gegentor zum 1:0. In den folgenden Minuten hatten die Gastgeber 2 weitere Großchancen, das Spiel hätte schon entschieden sein können. Nach dem Seitenwechsel verletzte sich J. Dörr beim ersten Angriff; unverständlicherweise dauerte die Einwechslung

eines Ersatzspielers längere Zeit, und in dieser Unterzahl kassierte der SVB prompt das 2:0 (51.). Die endgültige Entscheidung in der 58. Minute: der VfL markierte aus (vorsichtig gesagt) sehr stark abseitsverdächtiger Position das 3:0. In den nächsten Minuten wechselte SVB-Trainer N. Badstuber weitere dreimal aus, doch der SVB brachte trotzdem nicht mehr viel zustande. Im Gegenteil, die Gastgeber kamen noch zu weiteren Chancen, einmal mußte M. Küble souverän vor der Linie retten (64.). Immerhin gelang in der 87. Minute noch der 3:1- Ehrentreffer durch T. Peter auf Vorlage von F. Giray. Ansonsten ein bitteres Spiel, die kämpferisch und willensstarken besseren Gastgeber gewannen letztlich verdient. Dennoch hat der SVB I eine sehr ordentliche Runde gespielt, auf ein Neues im Frühjahr 2020.

Aufstellung/Kader SVB I:
Jonathan Dorner, Giulio Lang, Tobias Heber, Manuel Küble, Daniel Eckel (63. Florian Giray), Johannes Brauchle (60. Simon Kloos), Marius Hoh, Nikolai Kölbel, Arimiyaou Agbere (60. Philipp Kloos), Tobias Peter, Jacob Dörr (52. Mark Borlinghaus);
Bank: Fabian Fleischer, Trainer Norbert Badstuber

Kreisliga B1
VfL Brochenzell II - SVB II abgesagt (Platzbedingungen)
Der SVB II konnte damit zum zweiten Mal hintereinander nicht antreten, bleibt bei 37 Punkten. Das Spiel wird im Frühjahr nachgeholt. Mit 2 Spielen mehr steht jetzt der FC Leutkirch II an der Tabellenspitze (40 Punkte)

Vorschau nächste Spiele
Liebe SVB-Fans, die Mannschaften verabschieden sich jetzt in die offizielle Winterpause, erstes Spiel nach der Pause ist am 01.03. (Heimspiel gegen Oberzell). Termine für die Nachholspiele unserer Teams werden rechtzeitig bekannt gegeben bzw. siehe www.fupa.net.
Gesegnete, friedliche Weihnacht und einen guten Start ins Jahr 2020!!

Jugendabteilung

Vorschau Runde 2019-2020
C-Junioren Hallenturnier
Samstag, den 14.12.2019, Uhrzeit: 15:00 Uhr in Vogt
E-Junioren Hallenturnier
Sonntag, den 15.12.2019, Uhrzeit: 12:00 Uhr in Vogt

Jahresabschlussfeier der SVB Jugendabteilung
Letzten Sonntag fand in der Gemeindehalle Bergatreute der Jahresabschluss der Jugendabteilung des SV Bergatreute statt. Gelegenheit für den Jugend-Vorstand Helmut Albrecht sich bei den vielen Trainern, Koordinatoren und sonstigen Helfern für die wichtige und zuverlässige Arbeit zu bedanken. Der Nachmittag wurde mit weihnachtlichen Stücken der Jugendmusikgruppe des Musikvereins Bergatreute eingeleitet. Nach Vorstellung der Jugendtrainer durch Frank Kovatschevitsch begann das Programm, dass wieder Sammy Wäscher moderierte. Zuerst haben die 5- bis 7-jährigen Mädchen der Tanzgruppe um Sonja Zobel mit ihrer tollen Performance zu dem Lied Black Magic gezeigt. Im Anschluss präsentierten die C-Mädchen zu weihnachtlichen Klängen ihren Tanz, den sie mit Claudia Rösch eingeübt haben. Auch die E-Mädchen haben mit Soja Zobel einen tollen Rock ‘n Roll vorgeführt. Die Jazz Dance-Gruppe um Sandra Dehm zeigten ihr Können zur Musik Firework. Abschluss und besonderer Höhepunkt haben die B-Mädchen dem Publikum vorgeführt. Kim Malthaner sang Leonard Cohens Halleluja souverän in Begleitung ihrer Mitspielerinnen. Das kam so gut an, dass eine Zugabe eingefordert wurde. Die Tombola lockte mit tollen Preisen und der Andrang war groß, um das große Los zu ziehen. Für den gemütlichen Ausklang sorgte noch die leckere Wurst, die der Verein den jungen Spieler und Spielerinnen spendiert hatte. Wieder ein gelungener Nachmittag, aber die männlichen Jugendmannschaften sind aufgefordert im kommenden Jahr wieder am Programm kräftig teilzunehmen.
Die Jugendabteilung des SVB wünscht allen eine besinnliche Weihnachtszeit und alles Gute für das neue Jahr!

Einstimmung durch die Jugendmusikgruppe des MV Bergatreute

Die Aktiven Damen des SVB waren für das leibliche Wohl verantwortlich

Die Tanzgruppe der 5- bis 7-Jährigen zeigten eine tolle Show

Tanzeinlage der C-Mädchen

Rock ´n Roll von den E-Mädchen vorgeführt

mit Begeisterung dabei

Tanzgruppe um Sandra Dehm tanzt zur Musik „Fireworks“

Kim Malthaner singt Halleluja von Leonard Cohen

Das B-Mädchen-Team begleitet die Sängerin Kim

Tischtennisabteilung

Rückblick Vorrunde
Die Vorrunde aller Mannschaften wurde mit dem vergangenen Spieltag abgeschlossen und hielt die ein oder andere Überraschung parat. Für die Herren I lief der Saisonstart nicht ganz rund: Zwei der ersten drei Spiele wurden verloren. Seit dem vierten Spieltag gab die Erste dann aber keine Punkte mehr ab, landete sechs Siege in Folge und überwintert somit auf Rang 2, der in die Aufstiegsrelegation führen würde.
Auch die Herren II erwischten keinen guten Saisonstart, die ersten vier Partien wurden, wenn auch gegen die stärksten Teams der Liga, verloren. Seither legte man ordentlich zu, die restlichen Partien wurden nicht verloren. Auch am letzten Spieltag in Deuchelried konnte trotz 3:8 Rückstand noch ein 8:8 Unentschieden erkämpft werden. Somit startet die Zweite als Tabellenfünfter in die Rückrunde.
Die Herren III spielten insgesamt eine solide Vorrunde mit drei Siegen zu fünf Niederlagen. Die Pflichtaufgaben gegen die Mitkonkurrenten um den Abstieg Wangen und Lindau wurden gewonnen. Am letzten Spieltag der Vorrunde konnte man überraschend gegen den Tabellendritten Wohmbrechts zwei Punkte einfahren. Mit etwas mehr Glück hätte man auch gegen Bodnegg (4:9) und Opfenbach (7:9) noch den ein oder anderen Punkt mehr einfahren können.
Die vierte Mannschaft, die mit einigen noch unerfahrenen Spielern antritt, zahlte noch etwas Lehrgeld. Nur im Auftaktspiel gegen Schomburg konnte ein Sieg eingefahren werden. Trotzdem ging man in keinem Spiel unter, konnte mit jedem Gegner mithalten. Gegen Bodnegg (5:9) und Deuchelried (7:9) wären ein oder zwei Punkte möglich gewesen.
In der Jugendabteilung kann der SVB durchaus zufrieden sein. Anders als bei den Erwachsenen sind in der Jugend die Ligen nach der Vorrunde abgeschlossen und werden zur Rückrunde neu eingeteilt. Die Jugend I erreichte in der Bezirksklasse einen respektablen fünften Platz, Die zweite Mannschaft konnte sich mit 12:2 Punkten den Meistertitel in der Kreisliga B sichern. Herzlichen Glückwunsch! Die dritte Jugendmannschaft konnte zwar sportlich noch keine große Erfolge feiern, aber dennoch einigen jungen Spielern viel Spaß bieten und den Einstieg in den Tischtennissport ermöglichen.

2. Herrenmannschaft
Kreisliga A
SV Deuchelried IV - Herren II 8:8
Einzel:
Nathan Leichtle, Andreas Manz (1), Bernd Radetzky, Benjamin Koch (1), Christian Hoh (1), Joachim Daniel Spang (2)
Doppel:
Leichtle/Radetzky (2), Manz/Hoh, Koch/Spang (1)

3. Herrenmannschaft
Kreisliga B
Herren III - TSV Wohmbrechts 9:4
Einzel:
Simon Küble (1), Christian Hirmke (1), Daniel Spang (2), Lukas Beingrübl (2), Wilfried Hartmann (1), Johannes Riegger
Doppel:
Küble/Spang (1), Hirmke/Beingrübl (1), Hartmann/Riegger

4. Herrenmannschaft
Kreisliga D
TV Isny III - Herren IV 9:5
Einzel:
Michael Pfeffer (1), Willi Gresser, Johannes Riegger (2), Michael Schmidt, Johannes Küble (1), Lars Nann
Doppel:
Pfeffer/Riegger, Gresser/Küble, Schmidt/Nann (1)

Seniorenmannschaft
Bezirksklasse
SV Neuravensburg - Senioren 4:6
Ein toller Tischtennis-Abend zum Abschluß der Vorrunde. Die Gastgeber begannen gut: Koch/Oberhofer mußten ihr Doppel gegen Kiebele/Bosio abgeben, Gresser/Paul konnten nach Leistungssteigerung knapp 3:2 gewinnen. Im vorderen Paar konnte dann Oberhofer gegen Bosio gewinnen, Koch mußte dem stark aufspielenden Kiebele gratulieren. Auch im hinteren Paar Punkteteilung: Gresser unterliegt, Paul gewinnt, Zwischenstand 3:3. Eigentlich wollte der SVB jetzt Gas geben, doch auch Oberhofer mußte Kiebele den Sieg überlassen. Mit einem erkämpften 3:0-Sieg gegen Bosio konnte Koch dann zumindest wieder ausgleichen. Paul brachte den SVB dann erstmals in Führung. Im letzten Spiel des Abends behielt Gresser gegen Erlenbusch die Nerven und wurde nach 3 engen Sätzen zum Matchwinner. Mit 7:1 Punkten nach der Vorrunde liegt der SVB hinter dem TSV Opfenbach punktgleich auf Platz 2.
Aufstellung (Punkte): Rainer Oberhofer (1), Benjamin Koch (1), Joachim Paul (2), Willi Gresser (1)
Doppel: Oberhofer/Koch (-), Gresser/Paul (1)

Narrenzunft Bergatreute

Maskenbelehrung 2019
Unsere Maskenbelehrung **(Pflichttermin für alle ab 12 Jahren)** findet am **17.12.2019 und 27.12.2019 jeweils um 19:00 Uhr im Schützenhausstatt.**
Gastspringer müssen am 17.12. zur Maskenbelehrung!
Die Kindermaskenbelehrung findet am **17.12.2019 um 17:00 Uhr im Schützenhaus statt**
Wer noch ein neues Häs oder Hästeile braucht, muss sich bei unserer Häswärtin Linda Klawitter einen Berechtigungsschein abholen.
Für alle Fragen stehen Christine Adamski (0176 / 620 937 76) und Linda Klawitter (0160 / 977 035 24) zur Verfügung.
Euer Zunftrat

Sportschützen und Kyffhäuserkameradschaft

Königsschießen und Vereinsmeisterschaft 2019
Bei der Jahresabschlussfeier wurden die Sieger vom Königsschießen und der Vereinsmeisterschaft gekürt.
Schützenkönigin Alexandra Ritscher
1. Prinzessin Petra Kaiser Anderhof
2. Prinzessin Ute Gaisbauer.
Schützenkönig Bernd Neuner,
1. Ritter Toni Raisin,
2. Ritter Alois Bauer
Jugendschützenkönig ist Luca Neuner
(Foto siehe Seite 15)

Ergebnisse der Vereinsmeisterschaft
Luftgewehr Schüler aufgelegt 1. Pl. Luca Neuner
Luftgewehr Jugend weibl. 1. Katrin Lindinger, 2. Julia Ritscher
Luftgewehr Jugend männl. 1. Sebastian Kling. 2. David Greck, 3. Luca Weishäupl.
Luftgewehr Auflage SH1B 1. Matthias Schuhmacher
Luftgewehr allgem. Klasse 1. Manfred Jehle
KK 50m Auflage SH1B 1. Matthias Schuhmacher
KK 50m Auflage allgem. Kl. 1. Claus Greck
Luftpistole allgem. Kl. 1. Jürgen Kastelberger, 2. Werner Wohlgemuth, 3. Christian Mark
Freie Pistole allgem. Kl. 1. Hermann Weissenrieder, 2. Hermann Zeh, 3. Gerald Schwarz
Pistole Kleinkaliber allgem. Kl. 1. Werner Wohlgemuth, 2. Toni Raisin, 3. Claus Greck
Pistole Zentr. Feuer 1. Toni Raisin, 2. Gerald Schwarz, 3. Werner Wohlgemuth
Pistole kal. 9mm 1. Claus Greck
Pistole kal. ,357 1. Claus Greck
Pistole Standart 1. Claus Greck, 2. Gerald Schwarz, 3. Christian Mark
Westernschießen GK 1. Claus Greck, 2. Alois Bauer, 3. Werner Hößle
Westerschießen KK 1. Claus Greck, 2. Alois Bauer, 3. Gerald Schwarz
Perkussionsrevolver 1. Gerald Schwarz, 2. Claus Greck
Perkussinonspistole 1. Jürgen Kastelberger

Langbogen 1. Alois Bauer, 2. Gerald Schwarz
Recurvebogen ohne Visierung
Schülerkl C. w. 1. Laura Hößle
Schülerkl. C.m. 1. Ben Schulz, 2. David Schmid
Schülerkl. B. w. 1. Sara Wetzel, 2. Hanna Dennenmoser
Schülerkl. B. m. 1. Simon Lorinser
Schülerkl. A. w. 1. Michelle Vonier
Schülerkl. A. m. 1. Alois Noppenberger, 2. Paul Steiner
Jugendkl. w. 1. Lea Butscher
Damenkl. 1. Manuela Hößle, 2. Inge Schuster, 3. Petra Kaiser
Herrenkl. 1. Werner Hößle, 2. Alois Bauer, 3. Horst Schuster

Theaterverein Bergatreute e.V.

Einladung zur Jahreshauptversammlung
Liebe Theatervereinsmitglieder,
liebe Theaterfreunde,
der Theaterverein Bergatreute möchte Sie hiermit recht herzlich zu seiner Jahreshauptversammlung am
Donnerstag, den 23. Januar 2020 ab 19:00 Uhr
in den Nebenraum der Gaststätte Laola einladen.
Adresse: Waldgasse 25, 88368 Bergatreute
Tagesordnung:
1. Begrüßung und Bericht des Vorsitzenden
2. Bericht des Kassierers sowie dessen Entlastung
3. Bericht des Schriftführers
4. Entlastung der Vorstandschaft
5. Wahlen
6. Wünsche und Anträge

Die Vorstandschaft

Taekwondo Baindt e.V. Abt. Bergatreute

Kids-Gürtelprüfung in Bergatreute
Nach mehreren Monaten intensiven Training haben wir am 03.12. wieder eine Gürtelprüfung in Bergatreute abgehalten. Neben dem klassischen Formenlauf wurden auch Angriffstechniken, Selbstverteidigung und Wettkampf geprüft. Alle Teilnehmer haben die Prüfung bestanden, wir gratulieren ihnen zu ihrem neuen Gürtel und wünschen weiterhin viel Spaß beim Training: Trainer Simon Phillipson / Prüfer Alfred Manthei

Alfred Manthei

Was sonst noch interessiert

Landratsamt während der Weihnachts- und Neujahrsfeiertage geschlossen

Das Landratsamt Ravensburg mit seinen Standorten in Ravensburg, Bad Waldsee, Leutkirch im Allgäu und Wangen im Allgäu bleibt während Weihnachtswoche vom 24.12.2019 bis 29.12.2019 sowie vom 31.12.2019 bis 01.01.2020 geschlossen.

Musikverein Baindt

Einladung zum Festkonzert 2019

Am Samstag 14. Dezember findet um 20 Uhr unser Festkonzert in der Schenk-Konrad-Halle statt. Unsere beiden Dirigenten Annika Strobel und Julius Otto haben unter dem Leitzsatz „Menschen, Mode & Musik“ ein anspruchsvolles Programm zusammengestellt, zu dem wir alle Interessierten herzlich einladen möchten. Die Karten für das Stuhlkonzert sind an der Abendkasse erhältlich.
Ihr Musikverein Baindt e.V.

Festliche Kleidung und mehr!

Das Kleiderstüble der Kolpingsfamilie Vogt hat eine Auswahl an Garderobe XS bis XXL für die festlichen Tage Weihnachten und Silvester anzubieten. Jacken, Mäntel, für Damen, Herren und Kinder für die Winterzeit. Hosen zu Sonderpreisen und Geschenkideen von der Tasche bis zum Schal, Spiele für die Kinder und vieles mehr supergünstig im Kleiderstüble. Sie können bei uns auch einen Gutschein für den Gabentisch erwerben. Unsere Öffnungszeiten bis zum Jahresende: Mittwoch 11.12.; 18.12.; Samstag, 14.12.; 21.12.; 28.12.; der erste Donnerstag im Monat, 2. Jan. entfällt. Wir freuen uns auf Sie, das Team vom Kleiderstüble!
Kleiderstüble der Kolpingsfamilie Vogt in der Schulstraße 10

Oberschwäbisches Kammerorchester

Weihnachtskonzert des Oberschwäbischen Kammerorchesters.

Sonntag, 22. Dezember 2019, 17.00 Uhr, Schwörsaal Ravensburg
Das Oberschwäbische Kammerorchester (Leitung: Marcus Hartmann) lädt zu seinem traditionellen Weihnachtskonzert am vierten Adventssonntag, dem 22. Dezember 2019 um 17 Uhr in den Schwörsaal in Ravensburg ein. Auf dem Programm steht in diesem Jahr das virtuose Gitarrenkonzert in e-Moll op. 140 des Paganini-Zeitgenossen Ferdinando Carulli mit dem deutsch-japanischen Solisten Takeo Sato, um das sich drei weitere zu Unrecht kaum bekannte Werke ranken: die einsätzige Streicherserenade in g-Moll des russischen Spätromantikers Vasily Kalinnikov; die Sinfonie in D-Dur op. 5 Nr. 3 des in Belgien geborenen François-Joseph Gossec, bekannt geworden als „offizieller“ Komponist der Französischen Revolution; den Schluss bildet die Serenade nach schwedischen Volksmelodien aus dem Nachlass von Max Bruch. Freuen Sie sich auf einen Strauß schöner Entdeckungen!
Karten zu 15.-€ (ermäßigt 10.-€). Für Kinder unter 10 Jahren ist der Eintritt frei.
Kartenvorverkauf Tourist-Info Ravensburg und Abendkasse.

Weihnachten im Wurzacher Ried

Familienführung:

Zur Einstimmung auf Weihnachten entführt Moorführerin Petra Wolz die Familien in das winterliche Untere Ried. Gemeinsam begeben sich die Kinder und Erwachsenen auf die Suche nach einem schönen Tannenbaum, den die Kinder anschließend schmücken dürfen. Zu weihnachtlichen Liedern und Gedichten gibt es Punsch und Lebkuchen. Ganz nebenbei lernen die Kinder spielerisch die verschiedenen Nadelbäume kennen und zu unterscheiden.
Die Familienführung findet am Samstag, 21. Dezember 2019 statt. Treffpunkt ist um 14:00 Uhr am Eingang der Erlebnisausstellung MOOR EXTREM, Rosengarten 1, Bad Wurzach. Die Führung dauert ca. 2 Stunden. Kosten: 5 EUR/ 4,50 EUR pro Person, 2,50 EUR für Kinder ab 6 Jahren, 10,00 EUR Familie.
Weitere Infos unter: www.wurzacher-ried.de

Männerchor Alttann

Auch 2019 machte der Männerchor durch gelungene Auftritte auf sich aufmerksam. Unsere zwei kleinen Konzerte im Maxi-Bad in Bad Waldsee waren recht gut besucht. Im Mai durften wir wieder zwei Maiandachten musikalisch mitgestalten. Zuerst waren wir in Reinstetten zu Gast und eine Woche später in Wolfegg. An beiden Orten musste das geplante anschließende Platzkonzert wegen des Wetters in den Kirchenraum verlegt werden. Im Juli waren wir auf Konzertreise. Über München, Deggendorf und ab Vilshofen auf der Donau erreichten wir per Schiff das Ziel Passau. Einem Stadtrundgang schloss sich die Dombesichtigung an. Unvergesslich bleibt für die Teilnehmer dann das Singen im Chorraum in diesem riesigen Bauwerk mit seiner besonderen Akustik. Am zweiten Tag stand die Besichtigung der Veste Oberhaus auf dem Plan und auf der Heimfahrt hatten wir noch Gelegenheit, einen Blick in die barocke Klosterkirche in Fürstenfeldbruck zu werfen. Ein Höhepunkt im Vereinsjahr war der erneute Auftritt beim Dorffest in Rot/Rot. Überwältigend war der Andrang bei den zwei Auftritten in der Klosterkirche St. Verena mit insgesamt knapp 1000 Besuchern. Höhepunkte waren im November unsere „Fröhlichen Sängerabende“, die sehr gut besucht waren. Verabschieden musste sich der Verein vom ehemaligen aktiven Sänger, langjährigen Schriftführer und Kassenprüfer Josef Gresser. Erfreulicher dagegen das Fest auf der Waldburg: Johannes Oßwald gab seiner Bettina das Ja-Wort. Am Stephanstag wird der Männerchor nochmals zu hören sein bei der Wolfegger Weihnachtsmusik, veranstaltet von der Kirchengemeinde Wolfegg unter der Leitung von Franz Ott in der Kirche St. Katharina. Der Chor mit Dirigent Peter Schad übernimmt den gesanglichen Teil des Konzertes. Vorstandschaft, Chorleitung, Pianist und der gesamte Chor bedanken sich bei unseren vielen Freunden und Gönnern für ihre Treue zum Chor und für ihre zahlreichen Besuche bei unseren Auftritten.
Wir wünschen Ihnen ein besinnliches Weihnachtsfest und hoffen auf ein Wiedersehen in einem erfolgreichen Jahr 2020.

Wolfegger Weihnachtsmusik

Am **Stefanstag, 26.12.2019** erklingt um 18 Uhr in der Pfarrkirche St. Katharina in Wolfegg traditionell die Wolfegger Weihnachtsmusik. Seit 1979 ist es bereits Tradition, dass die Wolfegger Weihnachtsmusik aufgeführt wird. Der damalige Chorleiter des Männerchores „Liederkranz Alttann“ Walter Steinestel und Organist Franz Ott haben diese besinnliche Stunde ins Leben gerufen. Mitwirken wird in die-

sem Jahr der Männerchor „Liederkranz Alttann“, der unter der Leitung von Peter Schad weihnachtliche Weisen aus aller Welt singt. Dr. Dominik Duelli spielt Barockmusik auf der Querflöte und wird von Franz Ott an der historischen Hör-Orgel begleitet. Gemeinsam gesungene Weihnachtslieder und verbindende Texte zur Weihnachszeit gehören ebenfalls zu dieser besinnlichen Stunde am zweiten Weihnachtsfeiertag. Der Eintritt ist frei, freiwillige Spenden gehen in diesem Jahr an die Hospizgruppe Kißlegg e.V.

Waldläufer-Gruppe Bad Waldsee

für Kinder von 5-12 Jahren ab Januar 2020

Bereit für Abenteuer im Wald? Die Waldläufer-Gruppe ist ein ganzjähriges Angebot für Kinder in der Region und bietet die Möglichkeit regelmäßig Erfahrungen zu sammeln, die die Verbindung zur Natur stärken und es erlauben, sich in der Natur zu Hause zu fühlen: Feuer machen mit und ohne Streichhölzer, einen Schlafsack nur aus Naturmaterialien bauen, Schnitzen ohne Messer, Schnüre aus Naturmaterialien drehen, Lagerfeuerkochen ohne Töpfe und vor allem anderen ganz viel Spaß!

Gruppenstart am 25. Januar!

Weitere Infos & Anmeldung:

www.naturverbindet.de - Tel.: 0151-52466474

Wir freuen uns auf Dich - bis bald im Wald

Rathaus Schlier zeigt Werke von Menschen mit Behinderung

Vernissage am 15. Dezember

Unter dem Titel „Pinselstriche in Bewegung - Kreativ in Begegnung“ wird im Rathaus Schlier am Sonntag, 15. Dezember, 11 Uhr, eine Ausstellung mit Werken von Menschen mit Behinderung eröffnet. Hinter dem Titel verbirgt sich ein inklusives Kreativangebot der Künstlerin Ulrike Goeres-Danner an der Stiftung KBZO in Weingarten. Auch einige Werke der Künstlerin gibt es zu bestaunen. Neben der Schlierer Bürgermeisterin Katja Liebmann und Ulrike Goeres-Danner wird Christian Mahl, Geschäftsbereichsleiter Wohnen & Leben an der Stiftung KBZO, zu den Besuchern sprechen. Die Ausstellung ist bis 17. Januar 2020 zu den üblichen Rathaus-Öffnungszeiten zu sehen.

Demenzfreizeit 2020

Gemeinsam verreisen - (getrennt) erholen

Auch 2020 können Menschen mit Demenz aus dem Landkreis Ravensburg wieder gemeinsam mit ihren pflegenden Angehörigen Ferien machen: Die Selbsthilfegruppe für Angehörige von Menschen mit Demenz (Ravensburg) und die Landesvolkshochschule Wernau-Leutkirch lädt mittlerweile zum 17. Mal betroffene Menschen und ihre Angehörigen zur Freizeit in das Tagungshaus Regina Pacis nach Leutkirch ein. In der Zeit vom 20. bis 30. April 2020 erwartet die Teilnehmenden ein vielfältiges Programm, welches ganz auf ihre Bedürfnisse abgestimmt ist. Durch die Vernetzung von Pflegestützpunkt (Ravensburg), Diakonie, Caritas, Fach- und Pflegekräften, sozialen Diensten, Ehrenamtlichen und Altenpflegeschülern ist eine optimale Betreuung und Pflege der erkrankten Menschen gesichert. Gleichzeitig können sich pflegende Angehörige erholen und austauschen, je nach Wunsch an einem abwechslungsreichen Freizeitprogramm teilnehmen und so neue Kraft für ihren schweren Pflegealltag schöpfen. Zur Finanzierung der Demenzfreizeit, können Leistungen der Pflegeversicherung eingesetzt werden. Bis 28. Februar 2020 können sich Interessierte anmelden bei der LVHS Leutkirch - Wernau (Telefon: 07561/9813838 oder 07153/ 9239130).

Kloster Sießen

Am 4. Februar Fachtag Direktvermarktung

Ideen, Trends und Impulse bietet der Fachtag Direktvermarktung für Vermarkterinnen und Vermarkter von hofeigenen Produkten am Dienstag, dem 4. Februar 2020 von 9:00 bis 16:30 Uhr im Kloster Sießen bei Bad Saulgau. Die Fachvorträge am Vormittag geben Anregungen um die Schätze des eigenen Hofes zu erkennen und auszubauen, den Verbrauchertrends nachzuspüren und diese für die Weiterentwicklung der Direktvermarktung zu nutzen. Der Wissensmarkt am Nachmittag mit wechselnden Gesprächsrunden ermöglicht den Erfahrungsaustausch mit erfolgreichen Praktikern.

Der Fachtag wird von den Landwirtschaftsämtern Biberach, Bodenseekreis, Ravensburg und Sigmaringen durchgeführt. Eine Anmeldung ist erforderlich und zwar bis spätestens 1. Januar 2020 unter der Rubrik „Aktuelles -Veranstaltungen“ auf der Homepage des Landkreises Sigmaringen (www.landkreis-sigmaringen.de); dort gibt es auch weitere Informationen zu diesem Fachtag.

Ernährungszentrum Bodensee-Oberschwaben

Vortrag Gicht und Ernährung

Am Donnerstag, dem 16. Januar, um 17.00 Uhr findet im Ernährungszentrum Bodensee-Oberschwaben, Schillerstraße 34, Bad Waldsee ein Vortrag unter dem Titel „Gicht und Ernährung“ statt. Erhöhte Harnsäurewerte sind oft der Beginn einer Gicht. Bei dem Vortrag erfahren die Teilnehmer Interessantes über die Krankheit: Ursachen, Symptome und vor allem die Therapie durch eine ausgewogene Ernährung werden ausführlich besprochen.

Diätassistentin Katja Sontheimer erläutert, welche Lebensmittel einen hohen Harnsäuregehalt haben und welche Lebensmittel Einfluss auf die Erkrankung haben. Durch die praktischen Tipps lässt sich eine purinarme Ernährung zu Hause gut in den Alltag integrieren. Der Vortrag ist kostenfrei; Anmeldung und weitere Informationen unter www.ernaehrung-oberschwaben.de oder Telefon 07524/ 9748-6410.

Gemeinde Schlier

Die Gemeinde Schlier sucht ab dem 01.01.2020

eine/n Hauswirtschaftshilfe/helfer und Betreuer/in (m/w/d)

für die Grundschule in Unterankenreute (ca. 12 Stunden pro Woche/Gleitzone)

Ihre Aufgabenschwerpunkte sind:

- Vorbereitung und Nachbereitung des Essens für die Kinder
- Betreuung beim Essen
- Betreuung in der Verlässlichen Grundschule
- Reinigung des Essensbereiches
- Reinigung des Betreuungsbereiches

Die Arbeiten fallen in der Mittagszeit von ca. 12:00 Uhr bis ca. 14:30 Uhr an. Wir setzen Flexibilität voraus. Die Betreuungszeiten können je nach Bedarf angepasst werden. Haben Sie Interesse? Dann freuen wir uns auf Ihre Bewerbung. Bitte senden Sie Ihre Unterlagen an die Gemeinde Schlier, Rathausstr. 10, 88281 Schlier. Für nähere Auskünfte steht Ihnen Herr Holzhofer (Tel. 07529/977-40, holzhofer@schlier.de) gerne zur Verfügung.

Weihnachtsgrüße und Neujahrswünsche

1
Farbe 129,00 € **s/w** 105,00 €
Größe: 187 x 60 mm
Preise zzgl. MwSt.

2
Farbe 61,00 € **s/w** 50,00 €
Größe: 90 x 55 mm
Preise zzgl. MwSt.

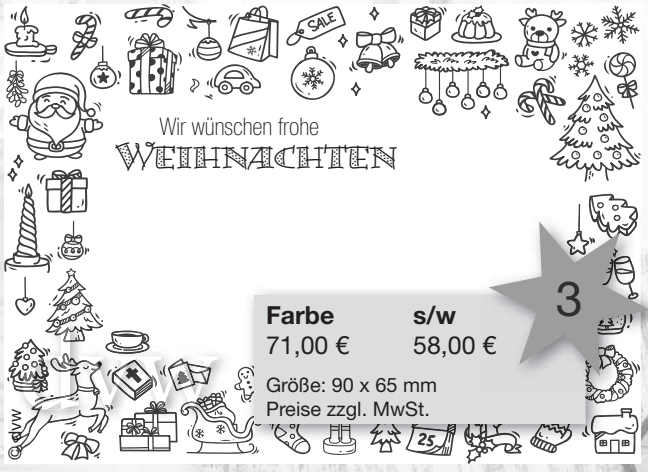

3
Farbe 71,00 € **s/w** 58,00 €
Größe: 90 x 65 mm
Preise zzgl. MwSt.

4
Farbe 56,00 € **s/w** 46,00 €
Größe: 90 x 50 mm
Preise zzgl. MwSt.

5
Farbe 66,00 € **s/w** 54,00 €
Größe: 90 x 60 mm
Preise zzgl. MwSt.

6
Farbe 66,00 € **s/w** 54,00 €
Größe: 90 x 60 mm
Preise zzgl. MwSt.

7
Farbe 56,00 € **s/w** 46,00 €
Größe: 90 x 50 mm
Preise zzgl. MwSt.

Anzeigen entsprechen nicht der tatsächlichen Größe | Mehr Motive finden Sie auf unserer Homepage: www.duv-wagner.de

Weihnachtsgrüße und Neujahrswünsche

8

Farbe	s/w
140,00 €	114,00 €

Größe: 90 x 130 mm
Preise zzgl. MwSt.

9

Farbe	s/w
66,00 €	54,00 €

Größe: 90 x 60 mm
Preise zzgl. MwSt.

10

Farbe	s/w
56,00 €	46,00 €

Größe: 90 x 50 mm
Preise zzgl. MwSt.

11

Farbe	s/w
119,00 €	97,00 €

Größe: 90 x 110 mm
Preise zzgl. MwSt.

12

Farbe	s/w
129,00 €	105,00 €

Größe: 187 x 60 mm
Preise zzgl. MwSt.

Anzeigen entsprechen nicht der tatsächlichen Größe | Mehr Motive finden Sie auf unserer Homepage: www.duv-wagner.de

Anzeigen-Auftrag

für Ihre Anzeige im Sonderthema Weihnachtsgrüße und Neujahrswünsche in der Kalenderwoche 51/2019.

per Fax **07154 8222-15**
per Mail **anzeigen@duv-wagner.de**
per Post **Druck + Verlag Wagner GmbH & Co. KG, Max-Planck-Straße 14, 70806 Kornwestheim**

❑ Ich bestelle für das Mitteilungsblatt der Gemeinde(n):

❑ Sparpaket für die Anzeigenkombination

❑ Anzeige nach Sternnummer

❑ Farbe ❑ Schwarz-weiß *Auf alle Farbanzeigen aus diesem Katalog erhalten Sie 10% Rabatt!*

Firmen- und Texteindruck für Ihre gestaltete Anzeige:
(Bitte in Druckschrift ausfüllen)

Senden Sie uns Ihr Firmenlogo bzw. Namenszug für Ihre Anzeige per E-Mail an anzeigen@duv-wagner.de

Rechnungsanschrift:

Firma/Name

Straße/Hausnummer

PLZ/Ort

Telefon für evtl. Rückfragen

Fax

E-Mail für Rechnungsversand per e-Billing

❑ Rechnung per Überweisung ❑ Rechnung per Lastschrift
Hiermit ermächtige ich Druck + Verlag Wagner GmbH & Co. KG, 70806 Kornwestheim, zu Lasten des nachstehend angegebenen Kontos mittels Lastschrift den Rechnungsbetrag der obigen Anzeige einzuziehen.

Einwilligungserklärung: Für den Schutz Ihrer personenbezogenen Daten haben wir alle technischen und organisatorischen Maßnahmen getroffen, um ein hohes Schutzniveau zu schaffen. Wir halten uns dabei strikt an die Datenschutzgesetze und die sonstigen datenschutzrelevaten Vorschriften. Ihre Daten werden ausschließlich über sichere Kommunikationswege an die zuständige Stelle übergeben.
Zur Bearbeitung Ihres Anliegens werden personenbezogene Daten von Ihnen erhoben wie z.B. Name, Anschrift, Kontaktdaten sowie die notwendigen Angaben zur Bearbeitung.Die Verwendung oder Weitergabe Ihrer Daten an unbeteiligte Dritte wird ausgeschlossen.
In dem Fall eines gebührenpflichtigen Vorgangs übermitteln wir zur Abwicklung der Bezahlung Ihre bezahlrelevanten Daten an den ePayment-Provider.

☐ **Ich bin damit einverstanden ***
* Es handelt sich um eine Pflichtangabe.

DE
IBAN

Datum/Unterschrift

Druck + Verlag Wagner GmbH & Co. KG,
Max-Planck-Straße 14, 70806 Kornwestheim

Druck + Verlag WAGNER

www.duv-wagner.de

GESCHÄFTSANZEIGEN

Peter Thiele
- Klavierstimmer - Techniker
- Konzertstimmer
- Reparatur - Restaurierung
88267 Vogt • Bergstraße 45 • Telefon 07529 2975
88339 Bad Waldsee • **Achim Thiele** • Tel. 07524 5742

Christbaumverkauf
In Baindt
Große Auswahl bei sehr guter Qualität erwartet Sie bei **Familie Klaus Mohring.**
88255 Baindt, Stöcklisstr. 57 (Grünenberg)
Verkauf ab 06.12.19 täglich auch sonntags
9 – 12 Uhr + 13 – 18 Uhr
Tel. 0175 6709855

HEINZ JANN
Raumausstatter
Tel.: 07504 9700-0

MATRATZEN
- AKTIONSTAGE -
JETZT IN SATTELBACH & BAD WALDSEE

Super Angebote: Matratzen, Lattenroste, Bettwäsche, Kissen & Bettdecken.
Gratis: Lieferung | Aufbau | Entsorgung der alten, bei Kauf einer neuen Matratze.

Haller RAUM GESTALTUNG

Markus Haller Raumgestaltung GmbH & Co.KG • www.haller-raumgestaltung.de

Edelmetallshop Lindau (Bodensee)
Werte schaffen - Werte sichern
An- und Verkauf von GOLD und SILBER in Barren- und Münzenform
- aktuelle Tagespreise
- keine Zusatzgebühren
- ideale Krisenvorsorge und Vermögensschutz
- sofort verfügbar
- anonyme Tafelgeschäfte
- Ankauf von Edelmetallen und Schmuck
- steuerbegünstigte Silbermünzen

auf der Insel beim Milchpilz · Zwanzigerstr. 24 · 88131 Lindau (B)
Tel. +49 (0)8382-279 829 0 · www.edelmetallshop-lindau.de
2 x Berlin · Garmisch-Partenkirchen · Lindau (Bodensee)

Bestattungshaus Zimmermann &Erne
Ihr Bestatter mit Herz!

Büro Schlier:	Büro Weingarten:	Büro Weingarten:
Am Sportplatz 4	Wolfeggerstr. 46/1	Liebfrauenstr. 49
88281 Schlier	88250 Weingarten	88250 Weingarten
Tel. 0 75 29 / 913 57 35	Tel. 07 51 / 414 76	Tel. 07 51 / 569 38 833

www.bestattungshaus-zimmermann.de

STELLENANGEBOTE

DoorMaster®
AUTOMATIKTÜREN - SERVICE - WARTUNG e.K.

Wir sind seit über **40 Jahren Hersteller von automatischen Schiebetüren** und betreuen unsere Kunden bundesweit.
Zur Verstärkung unseres Teams suchen wir ab sofort für den **Großraum Ravensburg**
eine/n engagierte/n und zuverlässige/n
Servicetechniker/-in gerne auch Quereinsteiger z.B. Kfz-Mechatroniker/-in
mit dem Aufgabenbereich Service und Wartung.

Erfahrungen im elektrischen sowie mechanischen Bereich sind von Vorteil.
Ihre Bewerbung mit Zeugnissen und Foto senden Sie bitte an:
DoorMaster e.K., Riedhofstr.8-10, 88410 Bad Wurzach
☎ 07564 / 94 864-0
per email an e.hoerberger@doormaster.de

P+W METALLBAU
SILO, TANK AND PLANT CONSTRUCTION

P+W Metallbau gehört zu den führenden Anbietern hochwertiger Siloanlagen und Behälter. Unsere Produkte sind weltweit im Einsatz und erfüllen höchste Ansprüche hinsichtlich Qualität und Innovation. Wenn Sie eine vielseitige Tätigkeit in einem kreativen Umfeld suchen und bereit sind, Verantwortung zu übernehmen, dann freuen wir uns auf Ihre schriftliche Bewerbung per Post oder per Mail. Zur Verstärkung der kaufmmännsichen Abteilung in unserem Werk in Meckenbeuren suchen wir zum nächstmöglichen Eintrittstermin einen...

Technischer Verkäufer (m/w/d)

Ihr Aufgabenbereich:

• Eigenverantwortliche Bearbeitung von Kundenanfragen und Ausschreibungen
• Selbstständige Erstellung der Angebote und Realisierungskonzepte
• Umfassende technische Beratung der Kunden, insbesondere bei kundenspezifischen Anlagen
• Betreuung der Kunden im gesamten Prozess und Pflege der Kundenbeziehungen
• Unterstützung beim weiteren Ausbau des internationalen Vertriebsnetzes sowie des Marketings

Ihr Profil:

• Berufserfahrung im technischen Vertrieb, Projektierung
• Routinierter Umgang mit MS-Office und idealerweise Umgang mit ERP Systemen
• Englischkenntnisse in Wort und Schrift, gerne ergänzt durch weitereSprachkenntnisse
• Mitdenkende Arbeitsweise und Freude an eigenverantwortlichem Arbeiten mit hoher Kundenorientierung

Die Attraktivität der Aufgabe liegt in der vielseitigen, herausfordernden Position in einem innovativen, international agierenden Unternehmen mit hochqualitativen Produkten.

Ihre Bewerbung:

Sie sind neugierig geworden? Dann freuen wir uns auf die Zusendung Ihrer schriftlichen Bewerbungsunterlagen per Post oder per E-Mail.

P+W Metallbau GmbH & Co. KG
Personalabteilung | Dieselstr. 20 | 88074 Meckenbeuren
personal@pw-metallbau.de

Weniger ist leer.

Mitglied der actalliance
Brot für die Welt

SüdwestRing
Versicherungsmakler

KOMM IN UNSER TEAM!

Wir sind auf Erfolgskurs und suchen für folgende 3 Positionen neue Kolleginnen und Kollegen:

- **FACHBETREUER INNENDIENST SPORT-VERSICHERUNGEN** (m/w/d)
- **FACHBETREUER INNENDIENST KFZ-FLOTTENGESCHÄFT** (m/w/d)
- **KAUFMANN FÜR BÜROMANAGEMENT** (m/w/d)

Interessiert? Weitere Informationen zu den oben genannten Stellen und SüdwestRing findest Du auf unserer Website

www.suedwestring.de

Gezielt und günstig werben!

ÄRZTE

Allgemeinärztliche Gemeinschaftspraxis Bergatreute

Dr. medic. Joseph Stephan — *Dr. medic. Dana Stephan*
Palliativmedizin – Akupunktur
Ravensburger Straße 7 — *88368 Bergatreute*
Tel.: 07527 4314 — *www.hausaerzte-bergatreute.de*

Die Praxis ist vom
23.12.2019 - 01.01.2020
geschlossen.
Vertretung:
die Praxis Wolfegg, Tel.: 07527 2666

Die Hausarzt- und Familienpraxis Bergatreute und Wolfegg
Dr. med Frey
Allgemeinmedizin, Sport-, Betriebs- Verkehrs- und Umweltmedizin
Wette 7, 88364 Wolfegg und
Schmidstr. 4, 88368 Bergatreute
Tel. 07527 4988 u. 6465

Unsere beiden Standorte sind vom 23. Dez. 2019 bis 31. Dez. 2019 und vom 2. Jan. 2020 bis 8. Jan. 2020 geschlossen.

Letzte Sprechstunde Freitag 20. Dez. 2019 von 8:00 Uhr bis 18:00 Uhr durchgehend.
Vertetung hat Praxis Drs. Stephan in Bergatreute Tel. 4314.
Ab Donnerstag den 9. Jan. 2020 sind beide Standorte wie gewohnt geöffnet.
Ärztlicher Bereitschaftsdienst Mo – Fr ab 18:00 Uhr und an Wochenenden und Feiertagen von Sa 8:00 bis Mo 8:00 Uhr, Tel. 116117
Rettungsdienst Tel. 112

IMMOBILIENMARKT

Wir schaffen Kontakte zwischen unseren Mitarbeitenden und Ihnen.

Das ZfP Südwürttemberg ist ein attraktiver Arbeitgeber des öffentlichen Dienstes für mehr als 4000 Mitarbeitende.

Melden Sie sich bei:
Anna Maria Leppert, Personalmanagement
Telefon: 07583 33-1061
E-Mail: annamaria.leppert@zfp-zentrum.de

ZfP Südwürttemberg | Pfarrer-Leube-Straße 29
88427 Bad Schussenried | www.zfp-web.de
zfp Südwürttemberg

Andreas Bloching
Ihr kompetenter Ansprechpartner rund ums Bauen

KH Massivhaus Süd GmbH
Im Weizen 10 ▪ 88273 Fronreute-Staig
Telefon: 07502 / 92124-28
www.kern-haus.de/sued

KERN-HAUS

Sie möchten sich in 2020 wohnlich verkleinern?

Junges Paar bietet für eine größere Eigentumswohnung in Bergatreute eine 2-Zi-ETW 49 m² EG mit Garage + Aufpreis an.

Tel. 0151/65156144

UNTERRICHT

Nachhilfe
Kl. 4 bis zum Abi
Ma, De, Eng. sehr preiswert. (gewerblich)
015792470362

VERANSTALTUNGEN

Tolle Weihnachtsangebote auf unseren Adventsbasar auf:
www.achtal.de
z.B. 20€ Rabatt auf 10er Kurskarten

GESCHÄFTSANZEIGEN

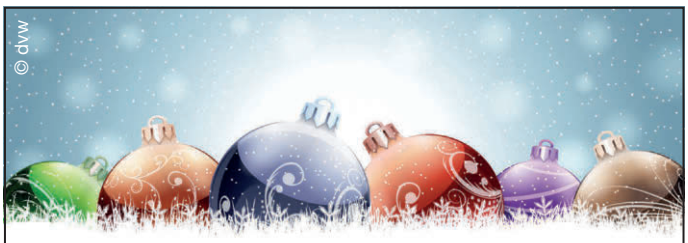

Wir wünschen all unseren Kunden
besinnliche Weihnachtsfeiertage
und einen guten Rutsch ins neue Jahr

Ihre Landmetzgerei Nonnenmacher mit Team

Öffnungszeiten über die Weihnachtsfeiertage
Mo. 23.12.19 von 8.00 - 18.00 Uhr
Di. 24.12.19 von 8.00 - 12.00 Uhr
Fr. 27.12.19 u. Sa. 28.12.19 geschlossen
Mo. 30.12.19 von 8.00 - 18.00 Uhr
Di. 31.12.19 von 8.00 - 13.00 Uhr
Do. 02.01.geschlossen

PflegeHilfe
Leben neu organisiert
24h Betreuung und Pflege zu Hause
Ralf Petzold Ihr Ansprechpartner vor Ort
BODENSEE ALLGÄU OBERSCHWABEN
Zum Jägerweiher 20 | 88099 Neukirch | Tel. 07528 9218178
kontakt@pflegehilfeplus.de | www.pflegehilfeplus.de

Ihre Anzeige im Mitteilungsblatt
treffsicher – verbrauchernah – erfolgreich – preiswert!

Restaurant "Viva"
Tel.07527-961199
Euer Team "Viva"
Für den 26. Dez. und fürs Silvestermenü nehmen wir gerne noch Reservierungen entgegen.
Vom 23. bis 25. Dez. sowie vom 1.- 2. Jan. bleibt unser Restaurant geschlossen. Und vom 20.12. -03.01. entfällt der Mittagstisch.
Vielen Lieben Dank für den regen Besuch von unserm Glühweinfest am 07.12 , es hat wie jedes Jahr viel Spass gemacht.
Frohe Weihnachten

NaturWerk Samhof dein Bioladen

Öffnungszeiten an Weihnachten
Am Montag 23.12. haben wir durchgehend von 8:00 bis 18:00 Uhr für Sie geöffnet
Vom 24.12. – 08.01.2020 bleibt unser Laden geschlossen
Ab 09.01.2020 sind wir wieder für Sie da
Finden Sie in gemütlicher Atmosphäre nachhaltige und ökologische Geschenkideen bei Glühwein oder Punsch.
Wir wünschen Ihnen frohe und gesegnete Weihnachten und ein glückliches und gesundes neues Jahr 2020
Donnerstag + Freitag 8:00 - 12:30 / 14:30 - 19:00 Uhr
Samstag 8:00 - 13:00 Uhr
Christine Speidler - Samhof 1 - 88364 Wolfegg
www.samhof.de

ZELCH
OFENBAU
zelch-ofenbau.de
GRUNDOFEN
HEIZKAMIN
KOMBIOFEN
MIT WASSERTECHNIK
AUSTAUSCH
VON ALTANLAGEN
Heinz Zelch Bolander Weg 37 88368 Bergatreute 07527 9613980

WWW.MAYER-BAUSTOFFE.DE
Neue Fliesen? Gute Idee.
Beste Beratung und eine riesige Fliesen-Auswahl.
in Weingarten und Vogt
MAYER
BAUSTOFFE FLIESEN

Wir wünschen Ihnen frohe Weihnachten und einen guten Rutsch ins neue Jahr!
Jeder Mensch hat etwas, das ihn antreibt.
Wir machen den Weg frei.
VR Bank
Ravensburg-Weingarten eG
persönlich & stark in der Region!

trilago gmbh
Im Leimen 16
88069 Tettnang-Tannau
Tel. 07542 93141-0
späth by trilago
Berblingerstr. 22
88074 Meckenbeuren
Tel. 07542 4410
www.trilago.de
Unsere Ausstellungen sind von Mi. bis Sa. geöffnet
warema
10 % WINTERRABATT
auf Kassetten-Markisen
von Warema
Schöner Schutz an sonnigen Tagen
trilago
raumausstatter am bodensee | gmbh
raumausstattung
späth
meckenbeuren
boden | parkett | sonnenschutz | raumtextilien | terrassendach

Entdecken Sie intelligente Lösungen aus Glas für
Garten, Bad, Küche und den gesamten Innenbereich
in unserer Verkaufsausstellung auf über 200 m²
Individuelle Beratung von unseren Glasspezialisten
Eigener Aufmaß- und Montageservice
Langlebige Produkte mit Beitrag zur Nachhaltigkeit
Qualitätsprodukte über 130 Jahre made in Germany
Fachberatung, Verkauf und Montage
Lagerstraße 13/1 · 88287 Grünkraut
Tel. 0751 379 95-03 / -54 · www.sprinz.eu
SPRINZ
LEBEN MIT GLAS
UNSERE ÖFFNUNGSZEITEN
Mo - Fr 08.00 - 18.00 Uhr
Sa 09.00 - 12.00 Uhr